

AUDE

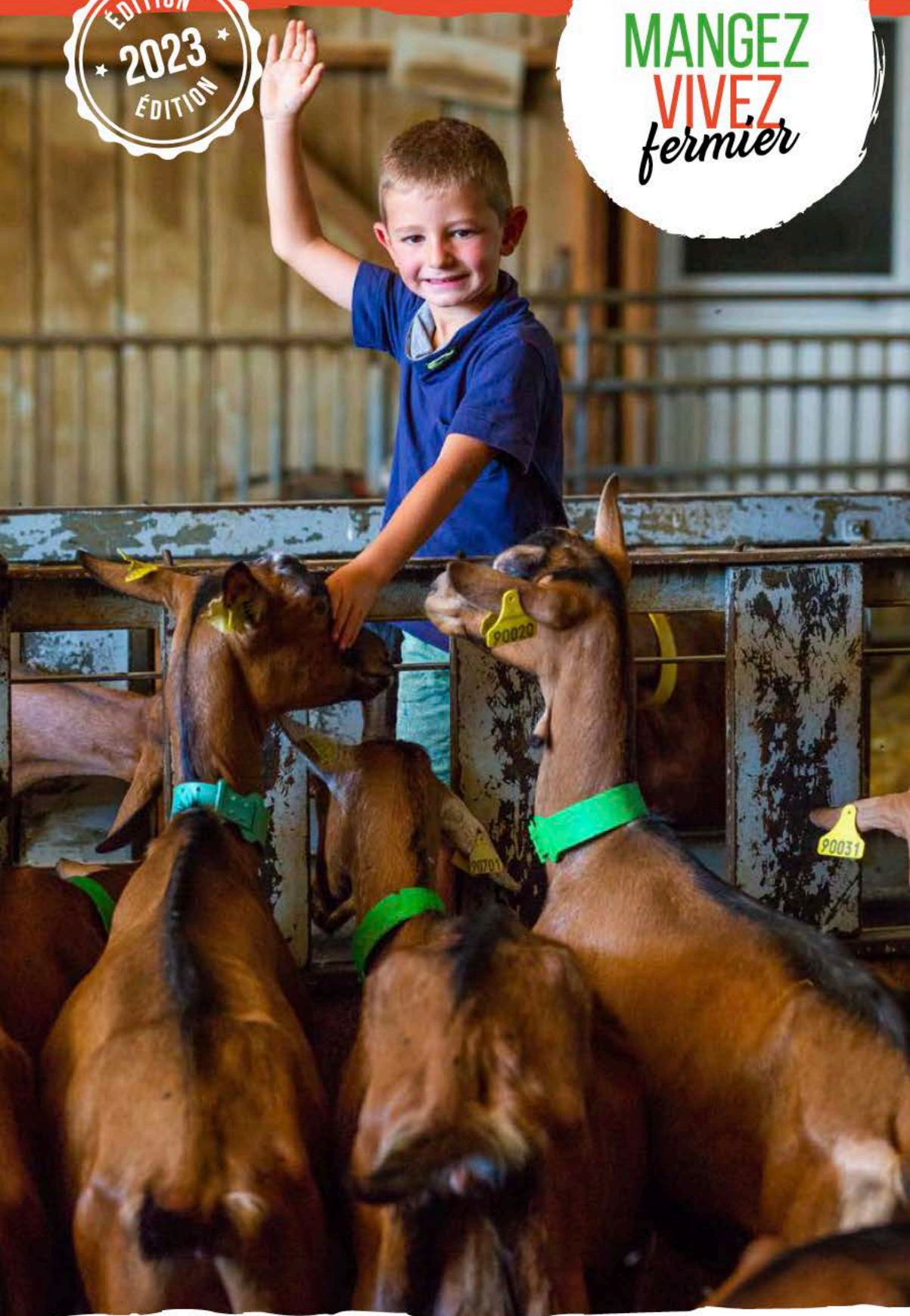

MANGEZ
VIVEZ
fermier



VENTE DE PRODUITS FERMIERS
ET ACCUEIL À LA FERME

bienvenue-a-la-ferme.com/aude



CHAMBRE
D'AGRICULTURE
AUDE



EN OCCITANIE

1 300
AGRICULTEURS
près de chez vous

MANGEZ
VIVEZ
fermier



RETROUVEZ AUSSI NOS PRODUCTEURS

Bienvenue à la ferme dans les rendez-vous régionaux.

3 et 4 JUIN 2023

« Fermes en fête » : portes ouvertes dans les fermes du réseau Bienvenue à la Ferme d'Occitanie
→ Programme détaillé à retrouver sur facebook : page « CR'OC AGRI » et sur les pages Bienvenue à la Ferme des départements

16, 17 et 18 JUIN 2023

« Sud de France fête la Qualité » à Montpellier
Grand marché gourmand et festif avec tous les produits d'Occitanie
→ Programme à retrouver sur facebook : page « CR'OC AGRI »

7, 8, 9 JUILLET 2023

« Festival du bien-manger » à Toulouse
→ Un « banquet » organisé le vendredi 7 juillet au soir, Rue d'Alsace-Lorraine et Place Victor Hugo.
→ Un « marché de producteurs » et un espace « pédagogique et animations » du 7 au 9 juillet Place du CAPITOLE avec une nocturne le 8 juillet.

Dates et informations sur :
f CR'OC AGRI et sur bienvenue-a-la-ferme.com/occitanie



CHAMBRE RÉGIONALE D'AGRICULTURE D'OCCITANIE

24 chemin borderouge
31321 CASTANET TOLOSAN CEDEX
Tél : 05 61 75 26 00
accueil@occitanie.chambagri.fr

Mas de Saporta
Maison des agriculteurs
34875 LATTES CEDEX
Tél : 04 67 20 48 08

LES FÊTES AGRICOLES 2023

RENCONTREZ LES AGRICULTEURS
DES TERROIRS DE L'AUDE

AVRIL	› FOIRE DE PRINTEMPS - dimanche 16 à BELPECH
MAI	› FÊTE DE L'ASPERGE - dimanche 7 à ALZONNE › PROMAUDE - du vendredi 26 au lundi 29 à LEZIGNAN-CORBIERES
JUIN	› FÊTE DE LA CERISE - dimanche 4 à TRAUSSE-MINERVOIS › FÊTE DE LA TRUFFE - samedi 17 à VINASSAN › TRUFFE ET TERROIR EN MALEPERE - samedi 24 à ROULLENS
JUIL.	› FÊTE DU PARC NATUREL RÉGIONAL CORBIÈRES-FENOUILLEDES - samedi 1 ^{er} › FÊTE DU MELON 1 ^{ÈRE} FLEUR LE PAYS CATHARE - dimanche 9 à PEZENS › UN TERROIR, DES HOMMES, UNE MONTAGNE ET UNE CULTURE - vendredi 28 à CAMPLONG D'AUDE
AOÛT	› FOIRE AUX BESTIAUX - samedi 5 & dimanche 6 à MISSEGRE › FÊTE DU CASSOULET (MARCHÉ GOURMAND) - samedi 19 & dimanche 20 à CASTELNAUDARY
SEP.	› FESTIVAL DES SAVEURS PYRENEES AUDOISES - samedi 16 & dimanche 17 à QUILLAN
OCT.	› FOIRE DE LA POMME, DU VIN ET DU RIZ - dimanche 8 à AIGUES-VIVES › FÊTE DU VIN - du jeudi 19 au vendredi 20 à CARCASSONNE › FOIRE DÉPARTEMENTALE DE L'ELEVAGE - samedi 21 et dimanche 22 à ESPEZEL › FÊTE DES CHATAIGNES ET DES PRODUITS DE LA MONTAGNE NOIRE - dimanche 29 à VILLARDONNEL
NOV.	› FOIRE DE L'OIGNON DOUX - dimanche 12 à CITOU › FOIRE AU GRAS - samedi 18 à LIMOUX
DÉC.	› FOIRES AU GRAS - dimanche 3 à CASTELNAUDARY - samedi 9 & dimanche 10 à BELPECH - samedi 16 à RIEUX-MINERVOIS › MARCHÉS AUX TRUFFES ET PRODUITS DE L'AUDE - samedi 9 à MOUSSOULENS - samedi 16 à TALAIRAN - samedi 23 à VILLENEUVE-MINERVOIS - samedi 30 à TALAIRAN
JANV. 2024	› AMPÉLOFOLIES - dimanche 28 à MOUSSOULENS

› MARCHÉS AUX TRUFFES

De décembre à février, c'est la saison de la Truffe noire du Pays Cathare. Profitez des marchés aux truffes organisés par l'Association des trufficulteurs audois dans les communes de Moussoulens, Talairan, Villeneuve-Minervois, Narbonne, Castelnaudary, La Digne d'Aval et Cabrespine.

Retrouvez le calendrier des marchés aux truffes sur www.aude-truffles.com



Venez NOUS VOIR

Bienvenue à la Ferme est le premier réseau d'accueil à la ferme en France avec plus de 8 000 agriculteurs partenaires. De l'amateur de vin, au vacancier en quête de verdure, chacun trouvera son bonheur dans les **1300 fermes labellisées « Bienvenue à la Ferme » en Occitanie**. Nous aurons à cœur de partager la passion de nos métiers et de nos produits et vous invitons entre amis ou en famille à découvrir notre territoire. Retrouvez-nous, pour nos portes ouvertes dans le cadre de l'opération « Fermes en Fête » les 3 et 4 juin 2023.

Une question ?

CONTACTEZ LA CHAMBRE D'AGRICULTURE

ZA de Sautès à Trèbes - 11878 CARCASSONNE Cedex9

Tél : 04 68 11 79 42

Mail : jeanne.barreda@aude.chambagri.fr

www.bienvenue-a-la-ferme.com/aude

www.aude.chambre-agriculture.fr



RETROUVEZ-NOUS
SUR FACEBOOK



Nous sommes plus de 80 agriculteurs adhérents à Bienvenue à la ferme en Aude prêts à vous faire découvrir nos produits et la passion de notre métier. Faites-vous plaisir, venez nous voir !

À travers ce guide vous dénicher les bonnes adresses et les bons plans fermiers de notre département. Partez à notre rencontre pour déguster nos produits : légumes, fruits, fromages, viandes... en direct sur nos fermes, marchés, dans nos boutiques de producteurs et nos manifestations. Vous manquez de temps ? Ayez le réflexe drive fermier, passez votre commande en ligne en quelques clics et dégustez ! Venez vous ressourcer, faites une pause à la campagne et partez à la découverte de nos territoires et savoirs-faire ! En suivant la petite fleur, vous soutenez activement l'agriculture et l'économie locale de la région Occitanie.

VENTE DIRECTE DE PRODUITS À LA FERME

p 2 à 20

Légende

- Capacité d'accueil
- Capacité d'hébergement
- Accueil autocar
- Location de salle
- Traiteur
- Table d'hôtes
- Vente à la ferme
- Ferme auberge
- Apéritif fermier

Légende

- Marchés des producteurs de Pays
- Produits fermiers
- Se restaurer
- Découvrir et s'amuser
- Dormir

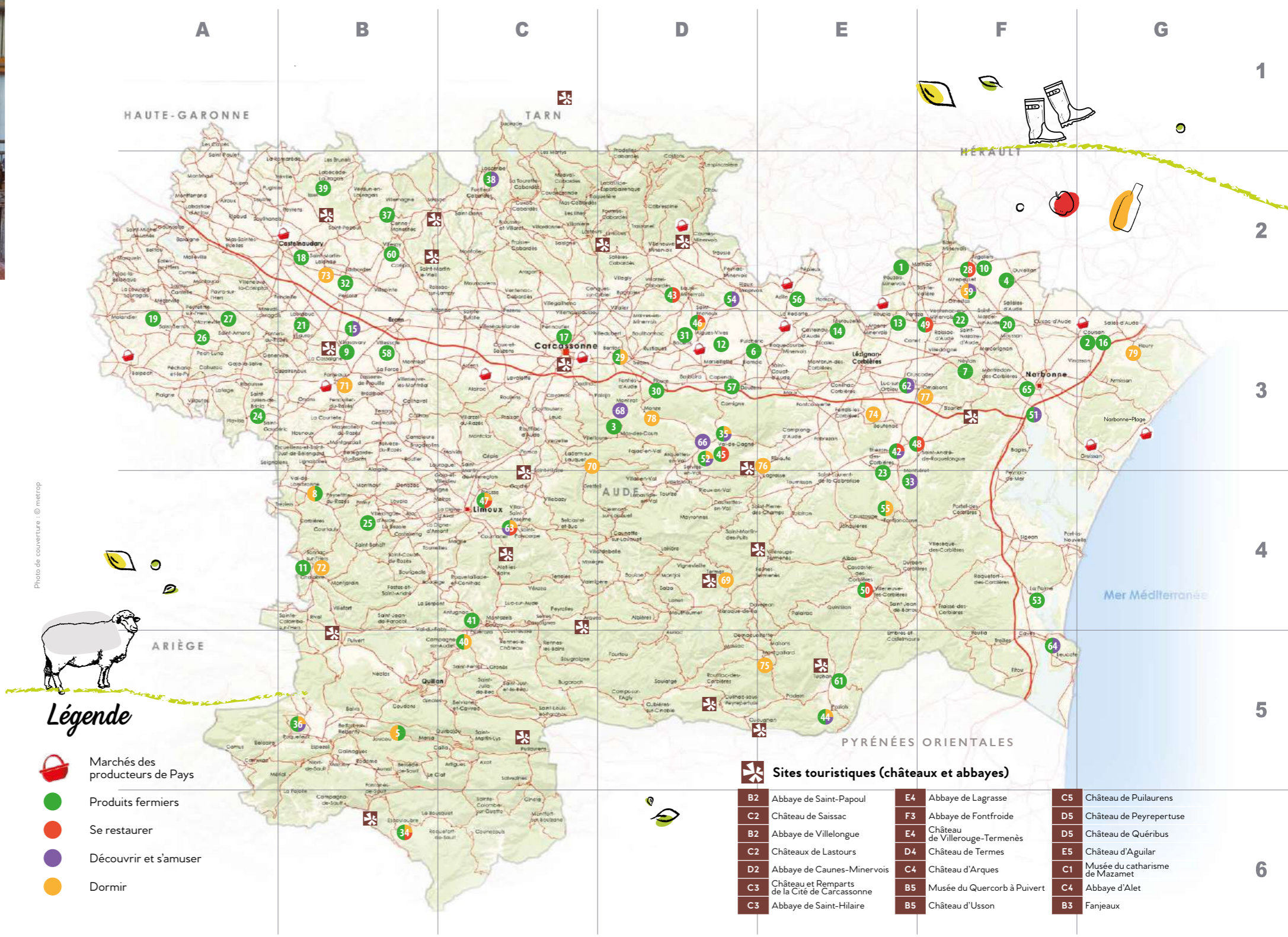

Photo de couverture : © metrop

Sites touristiques (châteaux et abbayes)

B2	Abbaye de Saint-Papoul	E4	Abbaye de Lagrasse	C5	Château de Puilarens
C2	Château de Saissac	F3	Abbaye de Fontfroide	D5	Château de Peyrepertuse
B2	Abbaye de Villelongue	E4	Château de Villerouge-Termenès	D5	Château de Quéribus
C2	Châteaux de Lastours	D4	Château de Termes	E5	Château d'Aguilar
D2	Abbaye de Caunes-Minervois	C4	Château d'Arques	C1	Musée du catharisme de Mazamet
C3	Château et Remparts de la Cité de Carcassonne	B5	Musée du Quercorb à Puivert	C4	Abbaye d'Alet
C3	Abbaye de Saint-Hilaire	B5	Château d'Usson	B3	Fanjeaux



VIVEZ fermier

ACCUEIL À LA FERME
PARTOUT EN FRANCE

Découvrir la traite des animaux, se réveiller au chant du coq, se régaler autour des meilleurs produits de nos terroirs... Prêts pour une expérience inoubliable en notre compagnie ? Découvrez nos séjours à la ferme, nos activités de loisirs et de restauration fermière. Pour quelques jours ou simplement quelques heures, venez profiter en famille ou entre amis des plaisirs simples et essentiels de la vie à la ferme. Derrière chacun de nos produits ou activités, se trouve un agriculteur qui s'engage à partager son savoir-faire et vous faire découvrir les coulisses de sa ferme. Vous êtes les bienvenus !

SE RESTAURER

Apéritif fermier chez le vigneron
Casse-croûtes fermiers
Fermes auberges

p 22 à 24

DÉCOUVRIR ET S'AMUSER

Fermes équestres
Fermes pédagogiques
Fermes de découvertes
Salles de réception

p 25 à 29

DORMIR

Vacances à la ferme
Campings à la ferme
Accueil camping-car à la ferme
Gîtes à la ferme
Chambres et tables d'hôtes

p 30 à 36



➔ Légende

- | | | | |
|--|-------------------------------|--|----------------------------|
| | Accueil Camping-car | | Tourisme Handicap |
| | Capacité d'hébergement | | France passion |
| | Capacité d'accueil | | Qualité Tourisme Occitanie |
| | Accueil vélo | | Pays Cathare |
| | Table d'hôtes | | Grands Artistes Vignerons |
| | Vergers écoresponsables | | Terra Vitis |
| | Agriculture Biologique | | Sud de France l'Occitanie |
| | Haute valeur environnementale | | Vigneron Indépendant |
| | Gîte de France | | Vignobles et Découverte |
| | Épis - qualité | | |

VENTE DIRECTE DE PRODUITS À LA FERME

Confitures



1. GAEC LE PERIE

FRANCES Nathalie

1 rue des Caves - 11120 MAILHAC - Tél. 06 31 87 54 78
nathalie.frances@live.fr



E2

PRODUITS DE LA FERME : fruits et légumes de saison issus de l'Agriculture Biologique, confitures marquées Pays Cathare®, purée de tomate.

OUVERTURE : sur commande ou sur RDV.
Magasin de producteurs : « La Ferme Bitterroise » à Béziers.



Cosmétiques et huiles essentielles

2. ASINERIE DU RIVAGE



G3

SOLE Elodie et Sébastien

Domaine le Rivage Bas - 11110 COURSAN - Tél. 06 82 07 79 67
contact@asineriedurivage.com - www.asineriedurivage.com

PRODUITS DE LA FERME : l'Asinerie du Rivage est un élevage d'ânes des Pyrénées. Au terme de la visite commentée pendant laquelle nous vous ferons découvrir notre métier, vous pourrez essayer la gamme de cosmétiques issue du lait de nos ânesses et du miel de nos ruches.

SPÉCIALITÉS : savon, gel douche, crème de douche, shampoing, lait hydratant, crème visage, gommage, après-shampoing.

OUVERTURE : du 01/09 au 30/06 : du lundi au vendredi de 14 h à 18 h. Visites commentées à 14 h et à 17 h le mercredi après-midi. Possibilité d'assister à la traite en fonction des périodes de l'année. Du 01/07 au 31/08 : du lundi au samedi de 14 h à 18 h. Visites commentées à 14 h et 17 h. Pas de traite le samedi. Retrouvez la liste complète de nos points de vente sur notre site internet.

3. BELLE LURETTE



D3

DE WAGTER Nicolas

Domaine de Pech d'Aspe - 11570 MAS-DES-COURS - 04 68 79 21 86 - 06 62 29 69 44
bellelurette1@gmail.com - www.belle-lurette.fr - BelleLuretteCosmetiques

PRODUITS DE LA FERME : Belle Lurette est une asinerie familiale située dans l'Aude, à 15 min de Carcassonne. C'est avant tout une aventure humaine et une reconversion professionnelle qui nous ont conduit ici. Nos ânesses sont élevées en pleine nature et reçoivent une alimentation 100 % naturelle. Nous sommes éleveurs, producteurs, créateurs et fabricants de nos savons et cosmétiques au lait d'ânesse bio.

AUTRES LIEUX DE VENTE : marchés de producteurs, boutiques bio, épicerie fines.

OUVERTURE : le week-end de 10 h à 18 h du 1^{er} novembre au 30 mars. Du jeudi au dimanche de 1^{er} avril au 31 octobre de 10 h à 18 h 30. Sur réservation. Visite de l'exploitation et de la savonnerie sur rendez-vous.

15. LES COLLINES DE BESPLAS



Marie- Ludovie DE MARCILLAC

📍 La Viguère LA VIGUIÈRE - 11150 VILLASAVARY - Tél. 06 63 27 91 05

lescollinesdesbesplas@gmail.com - www.lescollinesdesbesplas.fr 📱 Les Collines de Besplas

PRODUITS DE LA FERME : c'est dans un domaine familial à Villasavary dans l'Aude, que Marie-Ludovie cultive principalement de la lavande fine. Il s'agit de la lavande originelle, la plus noble des variétés et la plus appréciée pour son parfum. Les Collines de Besplas produisent des huiles essentielles, ainsi qu'une large gamme de produits de soin et bien être à base d'huile essentielle de Lavande fine **MARCHÉS** : boutique à la ferme, marchés de producteurs, épiceries fines et site internet.

OUVERTURE : du 1er juin au 1er septembre : du lundi au samedi de 10h à 18h. Tous les jours à 11h et 16h visite découverte de la lavande avec démonstration de distillation.

Fruits, légumes et jus

4. DOMAINE DE TAILLESANG



LEFEVRE Lilian

📍 Domaine de Taillesang - 11590 OUEILLAN - Tél. 06 59 39 65 44

📱 TAILLESANG

DESCRIPTION : exploitation familiale depuis plusieurs générations, tous nos fruits et légumes sont produits sur l'exploitation certifiée Haute Valeur Environnementale depuis 2020. Venez nous rencontrer dans notre nouveau point de vente à la ferme situé à proximité du canal du Midi, un large choix de produits de qualités cueillis à maturités et avec amour vous y attendent : fraises, salades, fèves, oignons... et tous les légumes de saison !

MARCHÉS : marché de mars à septembre à Ouveillan le mardi et vendredi matin de 8 h 30 à 11 h 30.

AUTRES LIEUX DE VENTE : La croisade restaurant, La Bérengère à Narbonne.

OUVERTURE : magasin ouvert de mars à septembre, le lundi, jeudi et samedi de 17 h à 19 h.

5. DOMAINE DES MASSOLS



THION Anthony

📍 Les Massols - 11140 MARSA - Tél. 04 68 31 89 81 - 06 32 57 80 70

lesmassols@orange.fr - www.domainedesmassols.com

PRODUITS DE LA FERME : safran et produits dérivés, jus de pomme, Marqués Pays Cathare®.

OUVERTURE : toute l'année sur réservation.

31. LES FRUITS DE SAINT ROCH



BIBET Bernard

📍 Domaine du Loup - 11800 - AIGUES VIVES

fruitsdesaintroch@gmail.com - www.lesfruitsdesaintroch.com

PRODUITS DE LA FERME : Au cœur de l'Étang de Marseillette, nous produisons des pommes et du jus de pommes issus de vergers éco-responsables. Notre point de vente offre une gamme de fruits et légumes régionaux, sains et savoureux.

OUVERTURE : de septembre à mars du lundi au samedi de 10h à 12h et de 14h à 18h. Fermé le dimanche.

6. DOMAINE DE LA JONCTION

E3

MERCIER Philippe

📍 Domaine de la Jonction - 11700 PUICHERIC - Tél. 04 68 43 74 92 - 06 70 00 93 33
philippe.mercier21@wanadoo.fr

PRODUITS DE LA FERME : pommes, prunes, raisins sans pépin roses et blancs, confitures, fruits secs et raisins japonais.

OUVERTURE : du 15 août au 15 mars du lundi au vendredi de 8 h à 12 h et 14 h à 18 h. Les week-end sur rendez-vous. Pour livraisons à la demande nous consulter.

7. GAEC LES MOULINS A VENT

**F3**

Famille MARTINEZ

📍 Ferme Néviaise - Domaine de Laparre - 11200 NEVIAN
Port. 06 60 62 74 26 - 06 13 16 34 29 - henri.martinez11200@sfr.fr

PRODUITS DE LA FERME : melons Première Fleur Pays Cathare®, asperges, fraises, fruits et légumes de saison lutte raisonnée, vente de produits du terroir. Paniers de fruits et légumes sur commande. Reconversion bio.

MARCHÉS : Saint-Nazaire-d'Aude tous les dimanches de 9 h à 12 h 30.

OUVERTURE : toute l'année du lundi au samedi de 9 h 30 à 12 h et de 14 h à 19 h. Dimanche de 9 h 30 à 12 h.

8. GAEC AMBROISIE

**B4**

COEFFARD Christine, Paul et Sébastien

📍 La crémade - Gueyt et Labastide - 11230 VAL-DE-LAMBROUNNE - Tél. 04 68 69 81 68
c.coeffard@orange.fr - ferme-ambroisie.com

PRODUITS DE LA FERME : pommes, pêches, pommes de terre, miel, jus de pommes Pays Cathare®, viande de boeuf et agneau. **MARCHÉS** : Mirepoix le lundi matin ; Lavelanet et Limoux le vendredi matin ; d'Espéras le dimanche matin ; Revel le samedi matin ; Quillan le samedi matin.

OUVERTURE : juillet et août pour les pêches selon production. De mi-septembre à avril pour les pommes du lundi au samedi de 15 h à 18 h. Merci d'appeler pour venir sur l'exploitation.

9. LES JARDINS DE VAISSIERES

**B3**

DE SOULAGES Marie-Hélène et Thibaud

📍 La Nogarède - 11150 VILLASAVARY - Tél. 04 68 24 44 98 - 06 08 80 75 07
06 81 06 37 68 - soulages.mh@orange.fr

PRODUITS DE LA FERME : asperges, artichauts, champignons, fraises, framboises, tomates et tous les légumes de saison.

OUVERTURE : ouvert toute l'année, du lundi au samedi de 9 h 30 à 12 h 30 et de 14 h 30 à 19 h 30.

10. TOP FRUITS

F2

PEARCE Sarah et Jim

📍 Domaine de la Souterranne - 11120 ARGELIERS - Tél. 04 68 40 60 00
sarahpearce@hotmail.com - www.top-fruits.com

PRODUITS DE LA FERME : cueillette sur pieds d'une très large gamme de fruits et légumes au fil des saisons : fraises, abricots, cerises, pêches, nectarines, tomates, courgettes, aubergines. Oeufs extra frais de nos poules pondeuses élevées en plein air, disponibles au distributeur automatique sur le parking de Top Fruits.

OUVERTURE : juin, juillet et août : 7j/7j de 9 h à 12 h et de 15 h à 19 h. Mai, septembre et octobre : mercredi et les week-ends.

11. LA GALANTE



BOUSSEIUX Frédéric

La Galante - 11230 SONNAC-SUR-HERS - Tél. 04 68 69 34 31 - 06 74 85 45 61
frederic.boussioux@wanadoo.fr

PRODUITS DE LA FERME : pommes 14 variétés, pommes bio 7 variétés, poires 4 variétés, kiwi, raisin de table, pommes de terre, miel, jus de pommes du Pays Cathare®, pommes du Pays Cathare®, jus de poires, jus de pommes Bio.

OUVERTURE : ouvert du 15 août au 30 juin : tous les jours de 8 h à 18 h. Accueil septembre / octobre : cueillette sur pied de 8 h à 18 h. Distributeur automatique 24h/24h.

12. LES VERGERS LUC



LUC Philippe

Domaine du Loup - 11800 AIGUES-VIVES - Tél. 04 68 79 21 46

PRODUITS DE LA FERME : pommes, prunes, jus de pommes. Nous ne pratiquons pas la vente sur les arbres.

OUVERTURE : de septembre à avril, du lundi au samedi de 9 h à 12 h et de 14 h à 18 h. Fermé le dimanche et jours fériés.

13. LE JARDIN DE LA CLAIRETTE



ESCAMEZ Nathalie et Alain

14 chemin des Matelles - 11200 ROUBIA - Tél. 04 68 43 20 26 - 06 26 58 13 52
escamez.alain@wanadoo.fr - www.lejardindelaclairette.fr

PRODUITS DE LA FERME : Le Jardin de la Clairette est une exploitation familiale qui produit du maraîchage depuis plus de 20 ans. Nous commercialisons en direct toutes sortes de fruits et légumes de saison issus de notre production. Venez savourer notre production.

AUTRES LIEUX DE VENTE : la Ferme Côté Producteurs à Narbonne. Vente et retrait des paniers sur le lieu d'exploitation et au magasin CDD d'avril à fin août les mardis et vendredis de 16h à 19h. Et de septembre à mars les vendredis de 16h à 19h.

OUVERTURE : de mars à septembre : vente les mardis et vendredis de 16 h à 19 h et de septembre à mars, vente le vendredi de 16 h à 19 h au Jardin, 14 chemin des Matelles-Roubia. Réservations de paniers de légumes sur : <https://www.facebook.com/lejardindelaclairette> avant le jeudi soir. Les paniers sont à retirer tous les samedis entre 12 h et 19 h :
- à Lézignan-Corbières au magasin CDD
- sur l'exploitation de Roubia le vendredi de 16h à 19h.

14. EARL SABATIER BERNARD



SABATIER Bernard

27, Avenue de Lézignan - 11200 TOUROUZELLE - Tél. 04 68 48 95 56
bernard-sabatier48@orange.fr

PRODUITS DE LA FERME : pommes Pays Cathare®, prunes, cerises, jus de pomme Pays Cathare®.

AUTRES LIEUX DE VENTE : C.D.D à Lézignan Corbières, Comptoir des Producteurs à Lézignan Corbières, Gamm Vert, Les Cabanes de Narbonne à Narbonne.

OUVERTURE : vente à la station fruitière à Tourouzele de mi-août à fin juin. Tous les jours de 10 h à 12 h et de 14 h à 18 h. Fermé les dimanches et jours fériés.



16. EARL CANGUILHEM CÔTÉ BOUTIQUE



G3

EARL Canguilhem Père, Fils et Fille

📍 Chemin de la Peige - 11110 COURSAN - Tél. 06 95 44 44 05

📧 canguilhemproducteur

PRODUITS DE LA FERME : asperges et melons Pays Cathare®, artichauts, fraises, courges, salades, raisins et légumes d'été, cultivés dans le respect des sols : l'Agriculture du vivant et Haute Valeur Environnementale depuis 2020. Une gamme de produits du terroir est également disponible dans notre point de vente : pâtes fermières, vinaigre, vin, miel...

OUVERTURE : toute l'année du mardi au dimanche de 9 h 30 à 12 h 30, mercredi et vendredi après-midi de 16 h à 18 h 30. Paniers de légumes et d'épicerie sur commande au 06 95 44 44 05.

17. VAYRE MURIEL

G3

VAYRE Muriel

📍 Chemin de Jasse - Plaine de Mayrevieille - 11000 CARCASSONNE - Tél. 06 26 97 06 95

📧 muriel.vayre@wanadoo.fr

PRODUITS DE LA FERME : fruits et légumes de saison : fraises, raisins, figues, tomates, courgettes, choux, carottes, blettes, poireaux...

MARCHÉS : Carcassonne (Place Carnot) le samedi matin.

OUVERTURE : du mardi au vendredi de 16h à 19h. Marché de producteurs sur l'exploitation tous les vendredis de 16h à 19h (toute l'année).

18. DOMAINE DES CHEMINIERES



B2

FONT Isabelle et Antoine

📍 59 Chemin du Chalet Vert - 11400 CASTELNAUDARY - Tél. 04 68 94 00 22

📧 antoinefont11@gmail.com

PRODUITS DE LA FERME : nous produisons une large gamme de pommes en agriculture raisonnée vergers écoresponsables (Golden, Gala, Fuji, Chantecler, Granny...) et en Agriculture Biologique (Chanteloup, Pixie et Goldruch) ainsi que du jus de pomme. Notre point de vente à la ferme offre une gamme de produits du terroir et de fruits et légumes frais.

OUVERTURE : de fin août à fin mai du lundi au vendredi de 9 h à 12 h et de 14 h à 18 h 30, le samedi de 9 h à 12 h.

Volailles, oeufs et foie gras

19. FERME DE BERENGOU



A3

TARDIEU Marc et Joël

📍 Berengou - 11410 MEZERVILLE - Tél. 04 68 60 35 96 (laisser un message sur le répondeur)

06 62 93 75 53 - gaec.tardieu@orange.fr (commande essentiellement par mail) 📧 Tardieu.

Producteur. Audois

PRODUITS DE LA FERME : volailles à rôtir, volailles, foie gras, canards frais et transformés du Pays Cathare®, canettes, oies et haricots lingots.

AUTRES LIEUX DE VENTE : foires aux gras de Castelnaudary, Belpech et Limoux. Livraisons : tous les 3 mois sur l'Aude, Toulouse, Béziers, Agde, Nîmes, Marseille et Perpignan. Retrouvez nos conserves : l'Oulibo à Bize-Minervois, Cave Coopérative de Pouzols Minervois, Ha la laiterie à ERR (66), Les Cueilleuses (Rue de la République à Toulouse), Ferme Attitude (2boutiques à Toulouse). Retrouvez nos produits frais : Boucherie Icher à Caunes-Minervois, Boucherie Couderc à Salles-sur-l'Hers. Restaurant comptoir Nature au Somaï, Boucherie Artigues à Belcaire, Maison des consuls à Mirepoix, le Globe Kfé à Tuchan.

OUVERTURE : toute l'année, RDV recommandé. Accueil de groupes et visite de l'exploitation sur RDV.



20. GAEC D'EMPAIRE



F3

PRADAL Adrien

📍 12 chemin du Moulin d'Empare - 11120 SAINT-MARCEL-SUR-AUDE - Tél. 06 89 47 26 73
gaecdempare@gmail.com - gaecdempare.pradal

PRODUITS DE LA FERME : vente de volailles élevées en plein air (poulets, pintades) nourries avec des céréales sans OGM. Vente d'œufs de poules élevées en plein air, notre élevage est nourri avec des céréales sans OGM.

AUTRES LIEUX DE VENTE : la Ferme Côté Producteurs à Narbonne, Les Cabanes de Narbonne, Les Halles de Narbonne, Le Comptoir des Producteurs à Lézignan, Paniers d'Ici à Ouveïllan, Ferme de Clara à Cruscades, Epicentre à Montseret,...

MARCHÉS : marché de Saint-Marcel-sur-Aude de 16 h à 20 h. Agel (34) marché des producteurs tous les 15 jours le jeudi de 17 h à 19 h. Commande et réservation en ligne sur :
<https://cityshops.fr/commerce/gaec-d-empare-911>

OUVERTURE : vente à la ferme le mercredi et le vendredi de 16 h à 20 h.

21. GAEC DE LA CROIX DE PIERRE

B3

RIQUET Baudouin et Jean- Baptiste

📍 Saint Jean de Laval - 11270 LAURAC - 06 75 70 08 06
lesvolaillesderiquet@gmail.com - lesvolaillesderiquet

PRODUITS DE LA FERME : poulets fermiers, pintades, viande de veau.

AUTRES LIEUX DE VENTE : Epicerie de Laurabuc O'Petit Buc, le relais paysan au marché de Colomiers le jeudi et samedi matin et les Jardins de la Vaissière à Villasavary.

MARCHÉS : Bram tous les mercredis matin (en face du Crédit Agricole); Marché de Castres le samedi matin (Place Jean Jaurès près le Mie Caline) ; Montbrun Lauragais (31) Place du Moulin le jeudi soir de 16 h 30 à 19 h 30 ; Venerque (31) le jeudi de 8 h à 12 h.

Fromages

22. LA BERGERIE DES AMANDIERS

F3

SIMO Laurent et BASSET Carole

📍 17 Lotissement des serres - 11120 SAINT-NAZAIRE-D'AUDE
Tél. 06 18 44 07 60 - bassetcarole@gmail.com - Vente directe d'agneau St Nazaire d'Aude

DESCRIPTION : depuis 2020 nous avons mis en place un élevage de chèvre et de brebis laitières pour diversifier notre élevage d'ovin viande. Notre atelier de transformation nous permet de produire nos fromages lactiques. Prochainement nous vous proposerons des yaourts fermiers. Nous élevons également des agneaux et chevreaux en plein air que nous valorisons en vente directe (colis). Venez visitez notre ferme lors des portes ouvertes organisées dans le cadre du circuit De ferme en ferme du Narbonnais, Corbières, Minervois.

MARCHÉS : Saint-Nazaire le dimanche matin, Ouveïllan le vendredi matin 9h-12h.

AUTRES LIEUX DE VENTE : boutique Le Comptoir des Producteurs Biz'art à Bize-Minervois, les fromages de Tiphaine à Narbonne.

OUVERTURE : vente de fromage à la ferme tous les jours de mars à octobre de 12 h à 14 h. Il est préférable de nous contacter par téléphone avant de vous déplacer. Colis de viande : commande par téléphone ou mail, retrait des colis les vendredis tous les 15 jours de mars à octobre. Livraison possible à Narbonne.



23. FERME DU MONTAGUT



E3

PORTAL Stéphanie et Guillaume

📍 Prat de Ma - 11200 THEZAN-DES-CORBIERES - Tél. 06 42 74 33 44 - 06 70 51 42 22

fermedumontagut@yahoo.fr - Ferme du Montagut

PRODUITS DE LA FERME : fromages de chèvre au lait cru frais, mi-affiné, sec. Tomme de chèvre. Lait cru, yaourts, écu et écusson du Pays Cathare®. Saucisson de chèvre, pâté et rillettes de chevreau.

MAGASIN DE PRODUCTEURS : la Ferme Côté Producteurs à Narbonne, Au Comptoir des Producteurs à Lézignan-Corbières.

OUVERTURE : Mars à Septembre tous les jours de 9h à 12h et de 15h à 19h ; traite à 18h et octobre à novembre tous les jours de 10h à 12h et de 15h à 18h. Fermé le dimanche après midi. Groupe sur réservation.

24. LA FERME DE BRIOLA



B3

FAMILLE ALBERT

📍 Fresquel - 11270 SAINT-JULIEN-DE-BRIOLA - Tél. 04 68 24 65 05

fermedebriola@hotmail.fr - lafermedebriola.e-monsite.com - la ferme de briola

PRODUITS DE LA FERME : tomes, Bleu de Briola, fromage blanc, caramelolait, yaourts, yaourts à boire, faisselle, lait cru.

AUTRES LIEUX DE VENTE : la Ferme Côté Producteurs à Narbonne. Au comptoir des Producteurs à Lézignan Corbières. Boutiques sur Carcassonne, Lézignan-Corbières et Toulouse. Nous consulter.

OUVERTURE : du lundi au samedi de 14 h à 18 h 30
Accueil de groupe sur RDV.

25. CHEVRERIE DU SOUSTROBE



B4

DOUTRE GABELLE Isabelle, Virginie et Thomas

📍 Route de Mirepoix - 11300 VILLELONGUE-D'AUDE - Tél. 04 68 69 50 42

gabelle02soustrobe@gmail.com

PRODUITS DE LA FERME : écu et écusson Pays Cathare®, fromages moulés à la louche frais, demi-secs, secs, aromatisés, cendrés...

AUTRES LIEUX DE VENTE : Gamm Vert Limoux, Boucherie Garcia Limoux, le C.D.D. à Lézignan-Corbières. Epicerie Chez Marc à Carcassonne, Le fromager du Coin à Limoux. Possibilité de récupérer vos commandes de fromage à l'hôtel Ibis centre à Carcassonne.

OUVERTURE : toute l'année tous les matins de 9 h à 12 h du lundi au samedi, ou sur rendez-vous.



Lait cru, glaces, produits lactés

26. FERME DU BOSC

A3

BOSSUT Carine et Félix

📍 Le Bosc - 11420 MAYREVILLE - Tél. 04 68 60 67 07 - Fax. 04 68 60 60 89
info@audeline.com - www.audeline.com

PRODUITS DE LA FERME : crèmes glacées au lait de brebis. Plus de 35 parfums à la carte : vanille, caramel à la fleur de sel de Gruissan, mais aussi violette, pétales de rose, tournesol, amande abricot, réglisse.

OUVERTURE : uniquement sur RDV.

27. LA MARGAUDE

A3

LHOMEL Christèle, Stéphane, Timothée et Jonathan

📍 La jasse - 11410 PAYRA-SUR-L'HERS - Tél. 04 68 60 54 31
lamargaude@orange.fr - www.lamargaude.fr

PRODUITS DE LA FERME : lait cru de vache, yaourts, desserts lactés, caissettes de viande (boeuf, veau) sur commande.

MARCHÉS : Villefranche-de-Lauragais le vendredi, Carcassonne (rue de Verdun) le samedi et Castelnaudary le lundi.

AUTRES LIEUX DE VENTE : Drive Fermier Audois : www.drivefermieraudois.fr, Les casiers de Bram parking de la communauté des communes www.casierfermieraudois.fr».

OUVERTURE : mardi, mercredi et jeudi de 8 h à 11 h. Dimanche de 17 h 30 à 18 h 30 ou sur RDV.

Huiles d'olives



28. LE MAS D'ANTONIN



F2

ANTON Elena

📍 22 rue Alfred Delpy - 11120 ARGELIERS - Tél. 07 78 00 96 36 - 06 14 28 11 42
elena.anton@orange.fr - www.le-mas-d-antonin.com

PRODUITS DE LA FERME : huiles d'olive, olives vertes Lucques. Huiles d'olive Pays Cathare®. Truffes Pays Cathare® d'été et d'hiver. Produits truffés.

OUVERTURE : tous les jours de 10 h à 19 h et sur RDV.

29. DOMAINE DES PERES



D3

BARDOU Jean

📍 16 avenue Pierre Curie - 11800 TREBES - Tél. 04 68 24 51 78 - 06 75 99 01 68 - 06 75 99 01 65
bardou.j@orange.fr - www.domaine-des-peres.com

PRODUITS DE LA FERME : huiles d'olive, olives vertes Lucques et Picholine. Huiles d'olive Pays Cathare®. Pâte d'olive et crème d'olive Pays Cathare®. Cosmétiques à l'huile d'olive du domaine.

PRESTATIONS : pas de visite pendant la période de fonctionnement du Moulin (du 10 octobre au 30 décembre). Visite du moulin pour les particuliers et les groupes du lundi au vendredi à 10h30-15h30-17h (2 €/pers. gratuit pour les - de 12 ans).

OUVERTURE : Ouvert de 10h à 12h30 et de 15h30 à 19h. Fermé le dimanche du 1er octobre au 30 avril. Fermé le mercredi du 1er octobre au 30 décembre. Fermeture annuelle janvier.

30. LE MOULIN DE FABI

D3

FONTES Fabienne

La Prade 2, D6113 - 11800 FLOURE - 06 16 16 21 85

www.lemoulindefabi.com - lemoulindefabi@gmail.com -  Le Moulin de Fabi

PRODUITS DE LA FERME : huiles d'olives Vierge Extra monovariétales, huiles d'olive au basilic et citron, olives de bouche vertes Lucques et olives Picholine au thym.

OUVERTURE : lundi, mardi, jeudi, vendredi de 8 h à 12 h et de 14 h à 17 h. Mercredi 8 h à 12 h, samedi sur rendez-vous. Possibilité de « Click & Collect ».



Source : Domaine De Peries

Pâtes fermières

32. DOMAINE DE PERIES



B2

FAMILLE Bareil

Les Peries - 11420 LASBORDES - Tél. 04 68 94 24 97 - 06 24 46 24 20

earl.bareil@gmail.com - www.domainedeperies.fr

PRODUITS DE LA FERME : pâtes fermières au blé dur marquées Pays Cathare®. Différentes variétés et aromatisées tomate, basilic, cèpes, encre de seiche...

OUVERTURE : du lundi au vendredi : de 8 h à 12 h et de 14 h à 18 h. Samedi sur RDV.



Source : Miel Pays Cathare

Miels, pains d'épices

33. MIELLERIE DES CLAUSES



E3

POLONI Laurent et Hélène

Les Clauses - 8 pech de la garrigue - 11200 MONTSERET - Tél. 04 68 43 30 17

mielleriedesclauses@wanadoo.fr - www.miellerie-des-clauses.com

PRODUITS DE LA FERME : miel de garrigue, miels Pays Cathare®, maquis, forêt, romarin, acacia, tournesol. Miels aromatisés. Pains d'épices, hydromel. Visite du Théâtre aux Abeilles.

AUTRES LIEUX DE VENTE : la Ferme Côté Producteurs à Narbonne et le Comptoir des Producteurs à Lézignan Corbières.

OUVERTURE : tous les jours, toute l'année de 9 h à 12 h et de 14 h à 18 h. Marque « Valeur Parc Naturel Régionaux ».



Viandes et charcuteries

34. LE COCHON DU MADRES

CUCUILLERE Patricia et Christian

📍 Le village - 11140 ESCOULOUBRE - Tél. 06 70 35 22 41 - 06 73 14 25 22
ecochochondumadres@orange.fr - www.lecochondumadres.fr



PRODUITS DE LA FERME : charcuterie, saucisson, ventrèche, jambon sec, pâtés, boudin, rillettes, jambonneau, plats cuisinés, caissette de viande (veau, boeuf, porc) et vente au détail sur notre point de vente à la ferme.

MARCHÉS : Formiguières (66) de février à octobre le samedi matin.

AUTRES LIEUX DE VENTE : ferme Côté Producteurs à Narbonne, Comptoir des Producteurs à Lézignan Corbières, L'Oulibo à Bize Minervois, l'épicerie des Producteurs Bergé (bd Denis Papin à Carcassonne).

OUVERTURE : du lundi au vendredi matin de 9 h à 18 h. Samedi et dimanche ouvert pendant l'ouverture de l'Auberge. Livraison 1 jour par semaine (généralement le mercredi).

36. LE GAEC DES BORDES

GRAUBY Jérôme, Manon et Ivanès Carole

📍 Les Escoumeilles - 11340 ROQUEFEUIL - Tél. 06 76 27 16 01
gaec-des-bordes@orange.fr - www.gaecdesbordes.fr

B5

DESCRIPTION : nous sommes éleveurs au Pays de Sault dans les Pyrénées Audoises. Nous vous proposons de la viande de veau et de bœuf de race Gasconne des Pyrénées ainsi que de la vente de pommes de terre. Dans notre atelier de découpe à la ferme, nous conditionnons notre viande en colis au choix avec de la viande à mijoter, à griller, à rôtir ou à poêler, le Tastet pur bœuf, (haché et assaisonné), saucisses pur veau. Dans la continuité de la vente directe, vous pouvez venir déguster tous nos produits dans notre salle de réception sur la ferme.

LIVRAISON : sur l'Aude, l'Ariège, la Haute Garonne et les Pyrénées Orientales, nous consulter.



37. LA FERME LE VILLEMAGNOL

B2

GUINEBAULT Corine

📍 **Espérance - 11310 VILLEMAGNE** - Tél. 04 68 94 30 28 - 06 20 61 70 65
charcuterievillemagnol@wanadoo.fr

PRODUITS DE LA FERME : producteurs dans la montagne Noire, nos porcs sont nourris au grain et nos agneaux issus de notre élevage de plein air. Toutes nos fabrications sont maisons, nous vous proposons : viande fraîche, jambon blanc, boudin, pâté de tête, jambon de cochon, saucisson,...

AUTRES LIEUX DE VENTE : Halles de Carcassonne le vendredi et samedi, Épicerie de la Barbacane à Carcassonne, Les Frères Berger à Carcassonne, Épicerie des Tours à Saissac, La ferme Côté Producteurs à Narbonne, Plein Champ à Couiza, A Travers Champs à Saint-Orens et Belbèreau, SARL Aria à Villeneuve, La Ferme de Cagueloup à Montgiscard, Les cabanes de Narbonne et la caviste narbonnais à Narbonne, Les grands Buffets.

MARCHÉS : Revel samedi matin ; Castelnaudary lundi matin ; Saint-Papoul le mercredi et vendredi de 10 h à 12 h 30, Issel de 16 h 30 à 18 h 30 l'hiver et 17 h à 19 h l'été.

OUVERTURE : mardi et jeudi de 8 h à 17 h et le vendredi de 9 h à 12 h.

38. ELEVAGE PUECH

G2

Famille PUECH

📍 **Hameau des Coulagues - 11310 LACOMBE** - Tél. 06 08 82 31 01
elevagepuech.11@gmail.com - 📱 Élevage-Puech

PRODUITS DE LA FERME : notre élevage de vaches de race Gasconne et de porc plein air se situe dans la Montagne Noire. Les veaux sont élevés sous leur mère jusqu'au sevrage, les porcs sont toute l'année en extérieur nourris 100% aux céréales. Nous proposons des colis de 5kg de viande de boeuf, de veau et de porc ainsi que de la viande au détail. Nous proposons des repas d'entreprise, cousinade, à votre domicile ou entreprise.

AUTRES LIEUX DE VENTE : deux points de livraison à Carcassonne : Rond point de Bezons, tous les vendredis matin de 9 h 30 à 12 h 30. Chez Muriel Vayre (Plaine Mayrevielle) tous les vendredis de 15 h 30 à 18 h 30. Marché de Carcassonne le samedi matin.

OUVERTURE : toute l'année, nous vous accueillons sur l'exploitation sur rendez-vous. Événements sur la ferme : diverses portes ouvertes tout au long de l'année. Renseignements sur notre page Facebook.

39. FERME DE LA BRACADELLE

B2

ALBEROLA Mathieu, **NAJAC** Marion

📍 **La Bracardelle haute - 11400 LABECEDE-LAURAGAIS** - Tél. 07 88 85 90 04
ferme.labracardelle@gmail.com - www.ferme-labracardelle.com

PRODUITS DE LA FERME : Porcs noirs gascons élevés en plein air : viande fraîche, charcuterie. Produit à base de saindoux : biscuits sucrés/salés et savons corps/vaisselle. Asperges en saison. Œufs pondus en poulailler mobile. Céréale produite à la ferme.

MARCHÉS : marché de Revel le samedi matin.

OUVERTURE : visite et vente à la ferme le vendredi après-midi de 14h à 19h.



40. LA FERME LES ESTOUS



C5

LAFFONT Michel

Les Estous - 11260 ESPERAZA - Tél. 06 37 12 26 69 - 06 80 04 1175

laffontmichel@yahoo.fr

PRODUITS DE LA FERME : Colis de veau et vache grasse de race Gasconnes et Aubrac, sous vide et sur commande - Livraison ou retrait à la ferme. Vente à la ferme des confitures artisanales élaborées par Caroline en atelier de transformation local avec les fruits cueillis sur la ferme. **AUTRES LIEUX DE VENTE** : magasins de producteurs Oh Délice Paysans au Soler (66). Marchés des producteurs de Pays 11 et 66.

OUVERTURE : accueil tous les jours.

41. GAEC DES AOUZINES



C4

Domaine de Pailhères, Soubirous - 11260 ESPERAZA - 04 68 74 19 23

monique.pons.11@wanadoo.fr - www.domaine-de-pailheres.fr

PRODUITS DE LA FERME : éleveurs de vaches Gasconnes, de porcs et viticulteurs, nous vous accueillons à Pailhères, petit hameau face aux falaises de Rennes-le-Château. Nos animaux sont élevés et nourris traditionnellement: foin et céréales produits sur la ferme. Notre agriculture respecte la biodiversité en suivant la charte de la conduite raisonnée. Viande : veau en colis et au détail et porc au détail. Charcuterie : Conservation naturelle, poivre et sel de Gruissan.

LIVRAISON : pour retirer à la ferme, nous consulter. Livraison Carcassonne, Perpignan

Vins

42. CHÂTEAU OLLIEUX ROMANIS



E3

BORIES Pierre

D613 - 11200 MONTSERET - Tél. 04 68 43 35 20 - 06 33 99 55 76

ollieux@artisans-partisans.fr - ollieuxromanis.com - f chateuollieuxromanis @ ollieuxromanis_

DESCRIPTION : Le Château est perché dans un écrin de nature au cœur des Corbières, entre les Abbayes de Fontfroide et de Lagrasse. Comme elles, c'est un lieu singulier, chargé d'Histoire dans une région magnifique entre montagne et mer. Le domaine s'étend sur 65 ha de vignes cultivées en agriculture biologique sur un terroir d'une extraordinaire richesse et diversité, tant géologique que climatique. Le château Ollieux-Romanis vous accueille tout au long de l'année pour vous proposer des expériences inédites que vous soyez particulier ou professionnel.

• Balades, visite & dégustation ...

Flânez dans nos sentiers et immergez-vous dans nos chais, dans les coulisses d'un des meilleurs vins du Cru Boutenac ! De la vigne au verre en passant par le chai de vinification ou la cave feutrée des barriques, profitez d'un voyage immersif mêlant terroir, technique, passion et savoir-faire... pour une expérience œnologique et sensorielle unique !

Découvrez nos vins et vivez l'expérience gustative Ollieux Romanis au travers de dégustations et de visites animées par nos équipes. Partagez nos valeurs du respect de l'environnement, de la défense de notre patrimoine et de la biodiversité locale. Gamme de prix de 8€ à 35€.

OUVERTURE : Le caveau de vente et de dégustation est ouvert de Juin à Septembre : 10h-19h non-stop et dimanche 10h-17h
Basse saison :
Tous les jours de 10h-18h et le dimanche 10h-17h
TARIFS : la dégustation est gratuite.



43. DOMAINE CIRY CATTANEO



CIRY David

9 Avenue de la montagne Noire - 11800 LAURE-MINERVOIS - Tél. 06 70 36 36 37
ciryfattaneo@gmail.com - www.domaineciryfattaneo.com - f Domaine Ciry Cattaneo

DESCRIPTION : créée en 2015 par David Ciry, œnologue conseil de métier et Marion Cattaneo, chocolatière, ce petit domaine de 6,5ha en Agriculture Biologique est basé à Laure Minervoys, dans le Languedoc, entre Carcassonne et Narbonne. Il propose une gamme de vins rouges, blancs et rosés en AOP Minervoys et IGP OC que vous pouvez découvrir au Domaine à Laure-Minervoys ou à la Chocolaterie « Marions les Chocolats » à Pennautier.

AUTRES LIEUX DE VENTE : Marions les Chocolats à Pennautier.

OUVERTURE : visite et dégustation au domaine sur rendez-vous uniquement. Dégustation des vins à la chocolaterie de Pennautier - Marions les chocolats sur rendez-vous.

44. DOMAINE BERTRAND BERGÉ



BERTRAND Jérôme

Avenue du Roussillon - 11350 PAZIOLS - Tél. 06 80 02 30 13 - 06 31 86 42 33 - 04 68 45 41 73
bertrand-berge@wanadoo.fr - www.bertrand-berge.com - f domainebertrandberge

DESCRIPTION : domaine viticole familial depuis 6 générations, nous cultivons 40ha de vignes en Agriculture Biologique à Paziols dans les Hautes Corbières à proximité du Château d'Aguilar et de Quéribus. Nous vous accueillons toute l'année pour partager notre passion et vous faire découvrir les secrets de nos vignes et de notre métier de vignerons. Soit par une dégustation, une visite du vignoble (sur rendez-vous). Venez découvrir notre large gamme composé de 13 vins au total dont 5 rouges en AOC Fitou, 3 IGP en blanc, rouge et rosé, 3 ambrés ou tuilés en AOC Rivesaltes, 1 muscat et une vendange tardive en Vin de France.

OUVERTURE : toute l'année de 9 h à 12 h - 14 h à 18 h - Juillet et août : 8 h à 12 h et 14 h à 19 h sauf les samedi et dimanche du 1er nov au 28 février (visite sous réservation à ces dates).

45. VINEA ADRIAN



CANGUILHEM Stéphanie

Route du Congoust - Montlaur - 11220 VAL-DE-DAGNE - Tél. 06 16 90 45 11
vineaadrian@gmail.com - f vineaadrian - www.vineaadrian.com

DESCRIPTION : vigneronne depuis 2015 à Montlaur, je travaille de façon respectueuse dans mes vignes et ma cave en conversion bio. À découvrir : vin blanc, vins rouges, cartagènes et vinaigre, tous élaborés avec passion.

OUVERTURE : dégustation gratuite toute l'année au caveau sur simple appel.

46. CHÂTEAU DE L'AMIRAL



D3

GOBE Bénédicte et Rodolphe

14 avenue de l'Amiral Gayde - 11800 AIGUES-VIVES - Tél. 06 83 51 68 88

Fax. 09 60 48 58 67 - contact@chateaulamiral.fr - www.chateaulamiral.fr



PRODUITS DE LA FERME : vins AOP Minervois, IGP Pays d'Oc, Marselan.

AUTRES LIEUX DE VENTE : marchés Producteurs de Pays.

OUVERTURE : juin, juillet et août : tous les jours de 10 h 30 à 12 h 30. Septembre : tous les jours de 10 h à 19 h. Le reste de l'année : samedi de 10 h 30 à 12 h 30 et tous les jours sur simple appel téléphonique.

47. DOMAINE DE FOURN



C4

Famille ROBERT

Domaine de Fourn - 11300 PIEUSSE - Tél. 04 68 31 15 03

Port. 06 75 10 38 90 - robert.blanquette@wanadoo.fr

BlanquetteDeLimouxRobert - blanquettedelimouxrobert



PRODUITS DE LA FERME : le domaine de Fourn est une exploitation familiale reprise par Mélanie et Lucile (la 4^{ème} génération). Nous exploitons 40 hectares de vignes en Agriculture Raisonnée. Nous produisons en AOP de la Blanquette et du Crémant de Limoux, Méthode Ancestrale (doux) et du Limoux rouge. En IGP Pays d'Oc, rouge, rosé et blanc. Jus de raisin et huile d'olive.

OUVERTURE : toute l'année 7j/7 de 9 h à 12 h et de 14 h à 19 h.

48. DOMAINE LA BOUYSSÉ



F3

PAGÈS Martine et MOLINIER Christophe

3 chemin de Montsérét - 11200 SAINT-ANDRÉ-DE-ROQUELONGUE - Tél. 04 68 45 50 34

Fax. 04 68 45 09 86 - info@domainelabouysse.com - www.domainelabouysse.com

PRODUITS DE LA FERME : quatrième génération d'une famille de vigneron, Martine Pagès et Christophe Molinier, ont repris l'exploitation familiale après avoir tout deux obtenu leur diplôme d'œnologue. Ils retirent leur production de la cave coopérative du village, se lançant ainsi dans la grande aventure de la cave particulière. Le « Domaine la Bouysse » né en 1999. Le domaine s'est engagé par conviction en Agriculture Biologique en 2010, et produit ainsi des vins labellisés Bio depuis 2013, répartis entre les appellations IGP Aude Hauterive, AOP Corbières et Grand Cru AOP Corbières-Boutenac. Martine et Christophe font évoluer avec passion cet héritage familial et vous invitent à découvrir leur univers.

OUVERTURE : le caveau de dégustation/vente vous accueille du lundi au vendredi de 8 h à 12 h et de 14 h à 17 h en période estivale (du 01/07 au 31/08) de 8 h à 12 h et de 14 h à 19 h. Dégustation gratuite.

49. CHÂTEAU DE PARAZA



F3

DANGLAS Annick

Château de Paraza - 11200 PARAZA - Tél. 07 78 19 16 41

contact@chateau-de-paraza.com - www.chateau-de-paraza.com

PRODUITS DE LA FERME : AOC Minervois blanc, rouge et rosé, IGP Vins de Pays d'Oc blanc, rouge et rosé, crémant de Limoux.

PRODUITS DU TERROIR : miels (dégustation possible), chocolats, bière artisanale, huiles d'olive et produits artisanaux à base d'olives, pâtés, fromages finement sélectionnés, charcuterie. Animations et concerts en saison. Restauration sur place / au Café du Port en bord de Canal.

MARCHÉ - APÉRO RETOUR DE PLAGE : le mercredi 13 juillet ; le samedi 13 août.

OUVERTURE : hiver : du 1^{er} octobre au 30 avril, du lundi au vendredi : de 10 h à 12 h et de 14 h à 17 h. Samedi : sur réservation. Été : du 1^{er} mai au 30 septembre, du lundi au dimanche : de 10 h à 20 h.

50. DOMAINE LERYS



IZARD Alban

13 Avenue des Hautes Corbières - 11360 VILLENEUVE-LES-CORBIÈRES - Tél. 06 32 94 09 84
anais@domainelerys.com - www.domainelerys.com - Domaine Lérys

DESCRIPTION : le Domaine Lérys est un domaine familial qui prend naissance en 1861, à Villeneuve-les-Corbières. Aujourd'hui Alban Izard exploite 50 ha de vignes en Agriculture Biologique et produit 4 AOP : Fitou, Corbières, Rivesaltes et Muscat-de-Rivesaltes, et du jus de raisin.

OUVERTURE : période Estivale 10h-19h du Lundi au Samedi. Période hors estivale lundi 14h-18h et mardi-jeudi-vendredi-samedi 10h à 18h.

51. CHÂTEAU PRAT DE CEST



ALLIEN Guillaume

Château Prat de Cest - 11100 BAGES - Tél. 06 75 29 99 96
chateaupratdecest@hotmail.fr - www.chateau-prat-de-cest.fr

PRODUITS DE LA FERME : le vignoble de 34 ha est sur un terroir bien exposé sur les flanc du massif des Corbières. Un climat sec méditerranéen, un sol pierreux/argilo-calcaire conditionnent des vins de qualité. En appellation Corbières, notre encépagement est constitué de Syrah, Grenache, Carignan et Mourvèdre. Pour la partie vin de Pays nous avons du Caladoc et du Merlot. Nous proposons aussi à la vente notre production de miel et d'huile d'olive.

OUVERTURE : toute l'année sur RDV. Juillet, août et septembre de 8 h à 12 h et de 14 h à 18 h.

52. CHÂTEAU VILLEMAGNE



HEBRAUD Sophie et Christophe, CARBONNEAU Paulette et Roger

Hameau de Villemagne - 11220 LAGRASSE - Tél. 04 68 24 06 97 - 04 68 76 29 53
villemagne@chateau-villemagne.fr - www.chateau-villemagne.fr

PRODUITS DE LA FERME : vin AOP Corbières rouge, blanc, rosé, Chardonnay, Carthagène, jus de raisin du Pays Cathare®.

OUVERTURE : tous les jours de 9 h à 20 h.

53. DOMAINE DE LA GRANGE



SARL Dell'ova freres - Gérant Dell'ova Thierry

cabane de La Palme - 11480 LA PALME - Tél. 04 68 48 17 88
dellovafres@orange.fr - www.dellova-freres.fr

PRODUITS DE LA FERME : vin AOP : Fitou, Muscat-de-Rivesaltes et Rivesaltes. Vins de France rouge, rosé et blanc. **AUTRES LIEUX DE VENTE :** Le Comptoir des Producteurs à Lézignan-Corbières, la Ferme Côté Producteurs à Narbonne, les magasins Biocoop dans les Pyrénées Orientales.
Site marchand : www.dellova-freres.fr

OUVERTURE : du 15 juin au 30 septembre de 10 h à 12 h et de 14 h 30 à 18 h 30.
Le reste de l'année de 14 h à 18 h.

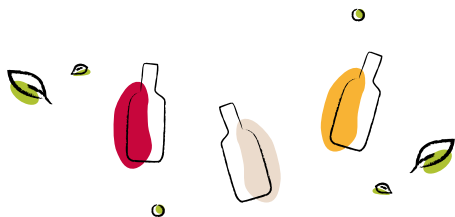

54. DOMAINE DES HOMS



DE CROZAL Jean- Marc

📍 Domaine des Homs - 11160 RIEUX-MINERVOIS - Tél. 04 68 78 10 51
jm.decrozals@free.fr - www.domainedeshoms.com - f DomaineDesHoms

PRODUITS DE LA FERME : vigneron indépendant, en bio depuis 15 ans, je produis des AOP Rouges, rosé et des IGP en blancs, ainsi que du jus de raisin, cartagène, olives de bouche, huile d'olive et petites bulles. Toute ma gamme est produite et transformée sur le domaine. Gîtes sur le domaine, accueil France Passion, Pique-nique organisé avec des produits locaux et nos vins, visites des vignes et de la cave, balades vigneronnes ou balades.

OUVERTURE : toute l'année
7/7 de 10 h à 12 h 30 et de 15 h à 19 h 30 fermé le jour de Noël et du 1^{er} de l'An.

55. DOMAINE DE COUCHALOU



MARAIS Thibault

📍 14 avenue St Victor - 11360 FONTJONCOUSE - Tél. 06 82 11 31 42
domaine.couchalou@gmail.com - www.couchalou.com - f DomainedeCouchalou

PRODUITS DE LA FERME : domaine de 12 hectares de vignes ; AOP Corbières rouge et rosé), IGP vallée du Paradis rouge. 3 hectares d'oliviers pour huile d'olive.

OUVERTURE : ouvert de
11 h 30 à 13 h et de 18 h à 20 h tous les jours. Appeler en amont pour vérifier la présence.

56. DOMAINE LA PARRA



PARRA Sonia et Célian

📍 10 avenue des Cathares - 11700 AZILLE - Tél. 04 68 91 45 23 - 06 67 45 47 19
domainelaparra1@gmail.com - f domaine la parra

PRODUITS DE LA FERME : cuvées « antiques » sans intrant ni sulfite ajouté (recettes romaines) : rosés iris, bigarade, défrutum, rouge piperata, Elixir aux plantes, cartagène, AOP Minervois, IGP, vins passerillés, olives et huiles d'olive, pâte d'olive, jus de pomme et légumes du jardin. En conversion Bio.

MARCHÉS : marchés et marchés de producteurs de pays Aude et Tarn. Expéditions possibles.

AUTRES LIEUX DE VENTE : Saint-Amans-Soult (81), Castres (81), Région Mirecourt (88), Région Champagne (51), au domaine sur rendez-vous.

OUVERTURE : tous les jours
sur RDV au 06 67 45 47 19.
Visite et organisation
d'apéritif/tapas sur demande.

57. DOMAINE CROIX SANTE-BLANCHE

D3

DOUSSE Patrick

📍 16 avenue des Corbières - 11700 DOUZENS - Tél. 06 89 07 81 81
croixsteblanche@hotmail.fr

PRODUITS DE LA FERME : vin nature sans ajout de sulfites : vin rosé, huile d'olive. **MARCHÉS** : marchés de producteurs de pays et marché le mercredi soir à Douzens juillet et août.

OUVERTURE : de mai à
septembre de 16 h à 19 h ou
sur RDV.

58. CHÂTEAU LES CEDRES DE ROBERT



SERRES Delphine

📍 chemin de Robert - 11150 VILLESISCLE - Tél. 04 68 78 43 63
delphine.sdelaoussiere@gmail.com - www.lescedresderobert.com

PRODUITS DE LA FERME : vins rouge, rosé, blanc. Vins appellations AOP Malepère et vins IGP d'Oc de cépage : bouteille, BIB, vrac. En saison vente de nos productions d'asperges, noix, et kiwis rouges.

PRESTATIONS : dégustation selon un thème à définir, visite du domaine à pied avec la vigneronne + collation dans les vignes et dégustation. Sur rendez-vous.

OUVERTURE : tous les jours
sauf les dimanches et jours
fériés. De novembre à mars
sur RDV de 10h à 12h et de
14h à 18h.
TARIFS : nous consulter.

59. DOMAINE DE L'HERBE SAINTE



Famille GREUZARD

Route de Ginestas - 11120 MIREPEISSET

Tél. 04 68 46 30 37 - 06 09 38 90 36 - 06 22 25 44 29 - herbe.sainte@wanadoo.fr

www.herbe-sainte.com - www.domainedelherbesainte.plugwine.com



PRODUITS DE LA FERME : vin AOP Minervois rouge, vins de cépage IGP Pays d'Oc blanc, rosé et rouge en bouteille. BIB blanc, rosé et rouge. Vin effervescent rosé.

AUTRES PRODUITS DU TERROIR : miel, confitures maisons, jus de fruits, olives et huiles d'olives.

OUVERTURE : du 1^{er} avril au 31 octobre : du lundi au samedi de 10 h à 12 h et de 15 h à 19 h.
Du 1^{er} novembre au 31 mars : du lundi au samedi de 10 h à 12 h et de 14 h à 17 h. Dimanche et jours fériés sur RDV.

60. DOMAINE LES JEANNETERRES

B2

DEVEYER Julien

34 Grand Rue - 11170 VILLESPIY - Tél. 04 68 94 28 06 - 06 14 23 19 61

julien.deveyer11@laposte.net - www.jeanneterres.com lesjeanneterres

Domaine les Jeanneterres

PRODUITS DE LA FERME : domaine familial né en 2006 dans le Minervois aux cœur du prestigieux terroir de la Livinière. Julien jeune vigneron aidé de son père Henri, travaille de petites parcelles afin d'élaborer des vins concentrés et atypiques. De la vigne à la cave, de l'embouteillage à l'étiquetage et à la commercialisation, tout se fait manuellement en famille. Vins : AOC Minervois rouge, vins cépages : Cinsault, Carignan rouge, Pinot noir, Vermentino blanc, Cinsault rosé. Bouteilles et Bibs.

MARCHÉS : annoncés sur le site internet.

OUVERTURE : sur RDV.

61. DOMAINE DE ROLLAND



ROMERA COLOMER Pauline

24 Rue du Faubourg - 11350 TUCHAN - Tél. 04 68 45 42 07 - 06 60 19 52 19

pauline.colomer@domainederolland.com - www.domainederolland.com

domaine de Rolland

PRODUITS DE LA FERME : vins AOP Fitou, AOC Muscat de Rivesaltes, vins IGP 100% Syrah, 100% Carignan, 100% Viognier. Huiles d'olives : gamme de 4 huiles différentes : 100% Arbequina, 100% Olivière, 100% Verdale, multivariétales. Cosmétiques issus de notre production avec nos huiles d'olives : savons, shampoings et crèmes.

OUVERTURE : tous les jours de 10 h à 19 h.

35. DOMAINE ROQUENEGADE



GAUDIN Alexis et GAL Emilie

Pradelle en Val - 11220 - VAL DE DAGNE - Tél. 06 24 83 52 10

alexis.gaudin@domaine-roquenegade.fr - www.domaine-roquenegade.fr - Roquenegade

PRODUITS DE LA FERME : rendez-vous visite au domaine de Roquenégade, ce petit coin de nature façonné par Alexis et Emilie, en agroforesterie et en agro écologie. Les portes du caveau sont ouvertes pour vous accueillir et vous faire découvrir les 7 vins bio du domaine, vins de partage au caractère singulier dont les arômes nous renvoient sur des vins gourmands, frais et élégants. Blanc, rosé, vermeil et rouge.

OUVERTURE : du lundi au Samedi de 9h à 12h et 13h à 17h de novembre à mars - du lundi au Samedi de 10h à 13h et de 15h à 19h de novembre à mars.

62. CHÂTEAU HORTALA



Bernard HEDON

6 rue de la Poste - 11200 CRUSCADES - Tél. 06 75 05 87 88

bernard.hedon@gmail.com - www.chateau-hortala.fr - Château-Hortala

PRODUITS DE LA FERME : au coeur du vignoble des Corbières notre domaine entoure le petit village de Cruscades dans l'Aude. Il appartient à la même famille depuis plusieurs siècles. Un beau terroir, un encépagement harmonieux, la recherche de la qualité conduisent à l'élaboration de vins d'excellence plusieurs fois récompensés. Notre gamme de vins de Vins AOP Corbières (rouge, rosé, blanc), de cépage : viognier et notre Huile d'olive vierge extra non filtrée en culture biologique sont à découvrir dans notre tout nouveau caveau.

OUVERTURE : ouverture du caveau toute l'année. Merci de bien vouloir nous prévenir en amont de votre passage au 06 75 05 87 88.

TARIFS : Vins AOP 9,40€ TTC/bouteille (47€ le carton de 6 bouteilles) vins de cépage 7,40€ TTC /bouteille (37€ le carton de 6 bouteilles), huile d'olive 15€ TTC/litre

63. DOMAINE DU GRÈS VAILLANT



DE CAUSANS Aigline et MAFFEIS Laurent

Chemin du Casse - 11300 SAINT-POLYCARPE - Tél. 06 72 15 34 38 - 06 87 80 04 33

gresvaillant@gmail.com - www.gresvaillant.fr - Domaine du Grès Vaillant

PRODUITS DE LA FERME : dans la Haute Vallée de l'Aude, près de Limoux, ce domaine en pleine nature est cultivé en Agriculture Biologique et travaille les vignes avec 3 chevaux de trait. Les 7ha de vigne de ce terroir frais d'argile sur grès produisent des vins vifs et tendus en AOC Limoux et Haute Vallée de l'Aude en blancs, rosé, rouges et aussi effervescent. Fermentation naturelle en levure indigène avec peu de sulfite et vendanges manuelles en caissettes.

OUVERTURE : toute l'année 7j/7 de 11h à 19h. Dégustation gratuite des vins.

64. VIGNOBLES CAP LEUCATE



COPOVI Lilian

2 av. Francis Vals, Bat. A, résidence l'Anse du Paradis - 11370 LEUCATE

Tél. 04 68 33 20 41 - 04 68 40 17 74 - contact@cave-leucate.com - www.cap-leucate.com

vignoblescappelucate

PRODUITS DE LA FERME : large gamme de vins rouge, blanc, rosé, vins doux naturels et vins effervescents. Nos Appellations d'Origine Protégées : Fitou, Corbières, Languedoc, Rivesaltes, Muscat de Rivesaltes. **AUTRES LIEUX DE VENTE** : 6 boutiques : Leucate, Port Leucate, La Palme, Port-la-Nouvelle, Roquefort-des-Corbières, Fitou.

OUVERTURE : toute l'année. Caveau de Leucate ouvert tous les jours sauf le 25 décembre et le 1er janvier

Vente directe collective

65. LA FERME « CÔTÉ PRODUCTEURS »



SAS BOUTIQUE DES PRODUCTEURS

1 rue René Pamhard (secteur Croix Sud) - 11100 NARBONNE - Tél. 04 68 41 75 79

boutique-des-producteurs@orange.fr - lafermecoteproducteurs

DESCRIPTION : un point de vente collectif de produits locaux et de saisons. Épicerie, boucherie, fruits et légumes frais, crèmerie et cave à vins. Cette boutique, d'un fonctionnement collectif, offre aux visiteurs des produits locaux exclusivement et de saison.

NOUVEAU DRIVE FERMIER : la Ferme Côté Producteurs vous propose de récupérer vos courses en drive. Pour commander c'est simple : 1. Passer commande en ligne avant le jeudi soir minuit sur le site : <https://lafermecoteproducteurs11.drive-fermier.fr/> 2. Retirer la commande entre le vendredi après-midi et le samedi 19 h.

OUVERTURE : du lundi au samedi de 9 h à 13 h et de 15 h à 19 h.



APÉRITIF FERMIER

En juillet et août

DANS L'AUDE



*VISITES, DEGUSTATIONS, METS ET VIN,
RENCONTRE AVEC LES PRODUCTEURS*

Chaque producteur vous invite à un moment unique autour d'une dégustation commentée de leurs vins et des produits de la ferme. Un apéritif fermier en toute convivialité avec les producteurs fermiers.



Pour mieux connaître les lieux, les dates et adresses, flashez ce code.

www.bienvenue-a-la-ferme.com/aude





SE RESTAURER



Apéritif fermier chez le vigneron



42. CHÂTEAU OLLIEUX ROMANIS



BORIES Pierre

📍 D613 - 11200 MONTSERET - Tél. 04 68 43 35 20 - 06 33 99 55 76

ollieux@artisans-partisans.fr - ollieuxromanis.com - 📞 chateuollieuxromanis 📷 ollieuxromanis_

DESCRIPTION : Imaginez un lieu privilégié où se mêlent un décor à l'horizon infini, une cuisine fraîche et inventive, des vins signés Ollieux Romanis...et d'autres pépites de la Région et d'ailleurs. Le restaurant bistrannique "La Touketa" est un lieu étonnant vous offrant une vue extraordinaire à 180°. Nous vous proposons un moment serein, zen... où se mêlent découverte, partage et convivialité autour d'un verre de vin. Prenez le temps de vous poser et de vous régaler avec une cuisine locale et gourmande. Ici, la nature, les échanges et la joie de vivre ne font qu'un.

OUVERTURE : la Touketa est ouverte uniquement durant la saison estivale. Dates et horaires d'ouvertures annoncées sur notre site internet et page facebook.

43. DOMAINE CIRY CATTANÉO



CIRY David

📍 9 Avenue de la Montagne Noire - 11800 LAURE-MINERVOIS - Tél. 06 70 36 36 37

ciryfattaneo@gmail.com - www.domaineciryfattaneo.com - 📞 Domaine Ciry Cattaneo

DESCRIPTION : le bar à vin du domaine est ouvert en été les jeudi, vendredi et samedi soirs, et propose des planches et des tapas à base de produits locaux, dans une ambiance simple et convivial. Il vous permettra de découvrir les vins du domaine, ainsi que ceux d'autres vignerons-amis de Laure-Minervo. Suivez les informations sur le facebook du domaine pour vous tenir au courant des soirées programmées et des concerts à venir.

OUVERTURE : les jeudis, vendredis et samedis soirs en juillet et août.

45. VINEA ADRIAN

D3

CANGUILHEM Stéphanie

📍 Route du Congoust - Montlaur - 11220 VAL-DE-DAGNE - Tél. 06 16 90 45 11

vineaadrian@gmail.com - 📞 vineaadrian - www.vineaadrian.com

PRESTATIONS : une balade d'une quinzaine de minutes à la découverte de mes vignes. Dégustation de mes vins et cartagène (jus de raisin pour les plus jeunes) tout en grignotant des produits du territoire (légumes, charcuterie, fromage) en fonction des saisons. Et pour l'accueil des groupes, une restauration est possible au caveau ou dans les vignes de 10 € à 20 €/personne. Plusieurs formules au choix, me consulter.

OUVERTURE : sur réservation toute l'année (septembre et octobre en fonction des vendanges)

TARIFS : 10 € / pers.
Gratuit pour les - de 12 ans.

46. CHÂTEAU DE L'AMIRAL



GOBE Bénédicte et Rodolphe

14 avenue de l'Amiral Gayde - 11800 AIGUES-VIVES - Tél. 06 83 51 68 88

Fax. 09 60 48 58 67 - contact@chateaulamiral.fr - www.chateaulamiral.fr



PRESTATIONS : stage de dégustation, visite du domaine, de la vigne au verre, accords mets et vins accompagnés de charcuteries, fromages de chèvre, et fruits sur réservation.

OUVERTURE : d'avril à octobre sur réservation.

TARIFS : à partir de 12 €. Accueil de groupe jusqu'à 25 pers.

47. DOMAINE DE FOURN



Famille ROBERT

Domaine de Fourn - 11300 PIEUSSE - Tél. 04 68 31 15 03

Port. 06 75 10 38 90 - robert.blanquette@wanadoo.fr

BlanquetteDeLimouxRobert - Instagram: blanquettedelimouxrobert



PRESTATIONS : balade dans le vignoble, visite de la cave suivie d'un apéritif fermier pour déguster nos différentes cuvées (Blanquette et Crémant de Limoux et vins) accompagnées de produits fermiers.

OUVERTURE : sur réservation tous les mardis du 1^{er} juin au 31 août à 17 h 30.

Sur RDV toute l'année.

TARIFS : 12 € / pers.

48. DOMAINE LA BOUSSSE



PAGÈS Martine et MOLINIER Christophe

3 chemin de Montsérét - 11200 SAINT-ANDRÉ-DE-ROQUELONGUE - Tél. 04 68 45 50 34

Fax. 04 68 45 09 86 - info@domainelabouysse.com - www.domainelabouysse.com

PRESTATIONS : en suivant le sentier parmi les odeurs de garrigues, vous profiterez d'une vue unique sur le massif classé de Fontfroide. Vous apprendrez les spécificités de la culture de la vigne en Agriculture Biologique et admirerez la faune et la flore locale. De retour à la cave, les processus de vinification vous seront expliqués et «presque» tous nos secrets vous seront dévoilés... Nous terminerons par un dégustation de 5 de nos cuvées accompagnées de produits du terroir de nos partenaires locaux.

OUVERTURE : balade vigneronne à 17 h tous les mercredis et jeudis en juillet et août, activité uniquement sur réservation 24 h avant.

TARIFS: 14 € gratuit pour les moins de 15 ans.

Le caveau de dégustation/vente vous accueille du lundi au vendredi de 8 h à 12 h et de 14 h à 17 h ; en période estivale (du 01/07 au 31/08) de 8 h à 12 h et de 14 h à 19 h. Dégustation gratuite.

49. CHÂTEAU DE PARAZA



DANGLAS Annick

Château de Paraza - 11200 PARAZA - Tél. 07 78 19 16 41

contact@chateau-de-paraza.com - www.chateau-de-paraza.com

PRESTATIONS : sous Louis XIV le château de Paraza fût la demeure de Paul Riquet lors de la construction du Canal du Midi. Dégustation des vins de la propriété associée aux meilleurs produits régionaux, à la cave du château, bar à fromage. Accès : du canal à partir d'un ponton privé, on accède au château par 7 terrasses. Du pont de Paraza on remonte à travers le village et on suit un parcours fléché. Expositions et concerts en saison. Restauration sur place / au Café du Port en bord de Canal.

OUVERTURE : du 1^{er} mai au 30 septembre : de 10 h à 20 h.

TARIFS : dégustation gratuite. Autres activités et visites sur réservation.

MARCHÉ - APÉRO RETOUR DE PLAGES : le vendredi 21 juillet ; vendredi 11 août.

50. DOMAINE LERYS



IZARD Alban

13 Avenue des Hautes Corbières - 11360 VILLENEUVE-LES-CORBIERES

Tél. 06 32 94 09 84 - anais@domainelerys.com - www.domainelerys.com - Domaine Lérys

PRESTATIONS : accord mets et vins tous les mois...
Balade dans nos vignes pendant 1 h 30 suivie d'une dégustation de nos vins au caveau.

OUVERTURE : période
Estivale 10h-19h du Lundi au
Samedi. Période hors estivale
lundi 14h-18h et mardi-jeudi-
vendredi-samedi 10h à 18h

59. DOMAINE DE L'HERBE SAINTE



Famille GREUZARD

Route de Ginestas - 11120 MIREPEISSET

Tél. 04 68 46 30 37 - 06 09 38 90 36 - 06 22 25 44 29 - herbe.sainte@wanadoo.fr

www.herbe-sainte.com - www.domainedelherbesainte.plugwine.com



PRESTATIONS : découverte de notre domaine viticole,
de notre cave. Dégustation de vins commentée, associée
à une assiette découverte des produits de notre territoire.

OUVERTURE : en juillet et
août.

Casse-croûtes fermiers

00. LE MAS D'ANTONIN



ANTON Elena

22 rue Alfred Delpy - 11120 ARGELIERS - Tél. 07 78 00 96 36 - 06 14 28 11 42

elena.anton@orange.fr - www.le-mas-d-antonin.com

PRESTATIONS : découverte de l'oléologie : initiation
à la dégustation de l'huile d'olive. Selon horaires du
point de vente. Dégustation gratuite. Dégustation et
découverte de la culture des truffes. Accords mets et
huiles d'olive.

SPÉCIALITÉS : huiles d'olive, olives confites, truffes.

OUVERTURE : tous les jours
de 10 h à 19 h et sur RDV.

TARIFS : Planche» dégustation
huiles d'olive 15€/personne
sur RDV, dégustation et
découverte de la culture de la
truffe prestation à la carte. Nous
consulter.

Fermes auberges

34. LE COCHON DU MADRES



CUCUILLERE Patricia et Christian

Le village - 11140 ESCOULOUBRE - Tél. 06 70 35 22 41 - 06 73 14 25 22

ecochondumadres@orange.fr - www.lecochondumadres.fr

SPÉCIALITÉS : charcuterie de montagne, jambons
séchage 18 mois, viande de cochon, veau, boeuf, sauce
aux cèpes, dessert maison tarte, bras de venus à la
framboise, mousse, flan au lait cru.

OUVERTURE : de mi-avril à
mi-novembre sur réservation.

TARIFS : menu à 28 € (12 €
pour les enfants). Vin compris
et apéritif offert.

DÉCOUVRIR ET S'AMUSER

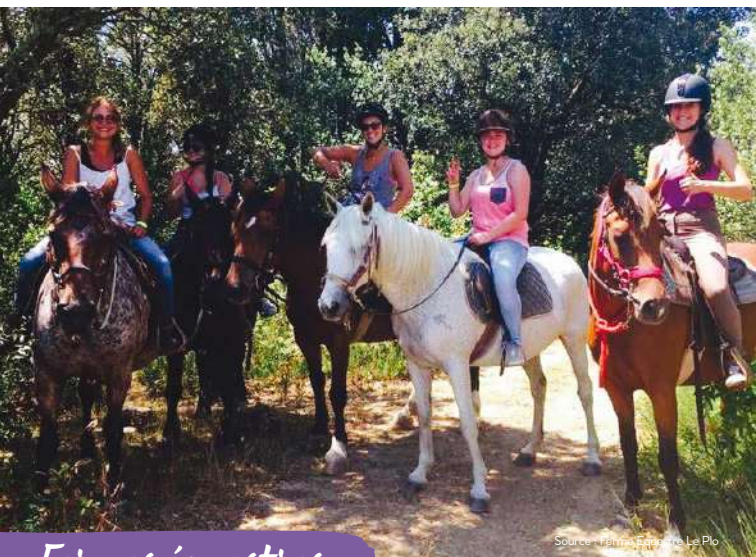

Source : Ferme Équestre Le Plo

Fermes équestres

66. FERME EQUESTRE LE PLO

NIERMANS Alizée

📍 11220 Montlaur - 11220 VAL-DE-DAGNE - Tél. 04 68 79 71 32 - 06 25 89 49 78

niermansalizee@gmail.com - www.ferme-equestre-du-plo.com

PRESTATIONS : la ferme équestre du Plo se situe à 30 min de Carcassonne et 45 min de Narbonne. Au cœur des Corbières, nous vous accueillons 7j/7 sur réservation pour des balades de l'heure à la journée ainsi que des randonnées et des séjours d'un jour à une semaine. L'exploitation propose également des pensions au pré sur 35 ha de garrigue.

OUVERTURE : toute l'année.

TARIFS : nous consulter.





Fermes de découverte

33. MIELLERIE DES CLAUSES



POLONI Héléne et Laurent

📍 Les Clauses - 8 pech de la garrigue - 11200 MONTSERET - Tél. 04 68 43 30 17
 mielleriedesclauses@wanadoo.fr - www.miellerie-des-clauses.com

PRESTATIONS : le Théâtre aux Abeilles. Au cœur des Corbières venez découvrir un monde fascinant... La miellerie propose un nouvel espace dédié à la découverte de l'abeille. Vous entrez sur une scène avec vue panoramique sur les Corbières, sur laquelle l'apiculteur ouvrira une ruche pour vous permettre d'observer ses habitantes. Panneaux pédagogiques et grand écran viendront illustrer les commentaires de l'apiculteur. La visite se termine par une dégustation commentée des miels, pains d'épices et hydromels fabriqués sur place.

OUVERTURE : boutique de la Miellerie des Clauses : tous les jours, toute l'année de 9 h à 12 h et de 14 h à 18 h. Visite Théâtre aux Abeilles : mai, juin, septembre : 7j/7 à 14 h 30 et 16 h. Juillet, août : 10 h 30, 14 h 30, 16 h, 17 h 30. Week-ends 10 h 30, 15 h, 16 h 30.
TARIFS : 6 € pour la visite Théâtre aux Abeilles (gratuit pour les - de 12 ans).

38. ELEVAGE PUECH

E2

Famille PUECH

📍 Hameau des Coulagues - 11310 LACOMBE - Tél. 06 08 82 31 01
 elevagepuech.11@gmail.com - f Élevage-Puech

PRESTATIONS : venez visiter notre élevage de vaches de race Gasconne situé dans la Montagne Noire. Au travers de cette visite, nous vous expliquerons tout sur notre passionnant métier d'éleveur et l'histoire de notre ferme familiale. La visite sera clôturée par une dégustation de nos productions. Nous vous accueillons aussi sur la ferme pour vos repas de groupe (cousinade, repas de famille, repas d'entreprise...). Visite de la ferme environ 1 h 30.

OUVERTURE : toute l'année sur rendez-vous.
TARIFS : 5 € / pers. Gratuit pour les enfants.

42. CHÂTEAU OLLIEUX ROMANIS



BORIES Pierre

📍 D613 - 11200 MONTSERET - Tél. 04 68 43 35 20 - 06 33 99 55 76
 ollieux@artisans-partisans.fr - www.ollieuxromanis.com - f chateauollieuxromanis

PRESTATIONS : une balade dans nos sentiers et une balade pour votre palais. Marchez entre nos vignes et contemplez toutes les parcelles qui, couplées à notre travail et savoir-faire, vous feront vivre une incroyable expérience ! Découvrez nos vins et vivez l'expérience gustative Ollieux Romanis. Au travers de dégustations animées par nos équipes, vous expérimenterez les vins des Corbières Boutenac, découvrirez leurs typicités et apprécierez leurs arômes authentiques. Visiter pour apprendre. Apprendre à écouter, apprendre à regarder. Apprendre à se poser et contempler. Découvrez la faune et la flore environnante et observez les gestes vigneron.

OUVERTURE : nos sentiers pedestres sont praticables tout au long de l'année et indépendamment des jours d'ouvertures du caveau.

44. DOMAINE BERTRAND BERGÉ



BERTRAND Jérôme

📍 Avenue du Roussillon - 11350 PAZIOLS - Tél. 06 80 02 30 13 - 06 31 86 42 33 - 04 68 45 41 73

bertrand-berge@wanadoo.fr - www.bertrand-berge.com - 📱 domainebertrandberge

DESCRIPTION : domaine viticole familial depuis 6 générations, nous cultivons 40 ha de vignes en Agriculture Biologique à Paziols dans les Hautes Corbières à proximité du Château d'Aguilar et de Quéribus. Nous proposons des ballades en Jeep ou VTT électrique pour observer toute la biodiversité que nous nous efforçons de préserver. Vous pourrez profiter de paysages époustouflants et d'un apéritif au coucher du soleil sur toute la vallée des Hautes Corbières.

OUVERTURE : mai à fin août à partir de 17 h 30 - 18 h.

TARIFS : Jeep 3h + apéritif terroir 25 € / pers Max 6 pers, sur réservation/ Devis du VTT électrique ou du Quad sur demande.

52. CHÂTEAU VILLEMAGNE



HEBRAUD Sophie et Christophe, CARBONNEAU Paulette et Roger

📍 Hameau de Villemagne - 11220 LAGRASSE - Tél. 04 68 24 06 97 - 04 68 76 29 53

villemagne@chateau-villemagne.fr - www.chateau-villemagne.fr

PRESTATIONS : sentier des 6 sens : au fil des jours, des saisons, chaque parcelle de vigne nichée dans un écrin de garrigue révèle la simplicité et la richesse de notre environnement. Nous vous invitons à sentir, regarder, écouter... et découvrir sur un parcours agréable, plusieurs points d'intérêts : four à chaux, botanique, paysage, collection de 100 cépages. Vous sensibiliser au rôle et à l'importance de chacun des 5 sens à redécouvrir lors de la visite du cellier et par la dégustation des vins, jus de raisin et Carthagène. Visite de 1 à 2 heures niveau facile.

OUVERTURE : toute l'année.

TARIFS : gratuit pour la visite libre (panneaux et dépliants explicatifs). 6 € / pers. pour la visite commentée sur réservation.

64. VIGNOBLES CAP LEUCATE



Lilian COPOVI

📍 2 Avenue Francis Vals, Batiment A, résidence l'Anse du Paradis - 11370 LEUCATE

Tél. 04 68 33 20 41 - 04 68 40 17 74 - contact@cave-leucate.com - www.cap-leucate.com

vignoblescapleucate - 📱 vignoblescapleucate

PRESTATIONS : toute l'année, retrouvez les animations proposées en partenariat avec notre coopérative des Vignobles Cap Leucate. Pour les groupes sur réservation, visites de notre chai de vinification classé haute Valeur Environnementale.

OUVERTURE : toute l'année.

68. LE CHEVAL PAR NATURE

D3

PAULO Valérie

📍 20 Lieu-dit au Barry - 11800 MONTIRAT - Tél. 06 48 08 90 43

vpaulo@free.fr - www.aude-baladeacheval.fr - 📱 Le cheval par Nature

PRESTATIONS : venez découvrir, au cœur d'une nature préservée Zone Natura 2000, le plaisir simple et unique d'une balade à cheval. Votre guide équestre diplômée vous amène petits et grands à la découverte de sa ferme grandeur nature sur plus de 200 hectares et vous invite le temps d'une matinée ou de la journée à divers ateliers autour de l'environnement du cheval. Accueil familles (enfant à partir de 10 ans) avec balade accessible tout niveau pour une découverte du domaine pastoral faune et flore en montagne basse et vallées. Pique-nique sur place possible à l'ombre des pins.

OUVERTURE : du 1^{er} avril au 30 novembre de 9 h à 18 h.

Accueil de groupe toute l'année sur réservation.

TARIFS : 25€ 1 heure ; 35€ 2 heures ; 45€ demi journée ; 100€ la journée

15. LES COLLINES DE BESPLAS



Marie- Ludovie DE MARCILLAC

La Vigièrre LA VIGUIÈRE - 11150 VILLASAVARY - Tél. 06 63 27 91 05

lescollinesdebesplas@gmail.com - www.lescollinesdebesplas.fr Les Collines de Besplas

PRESTATIONS : envie d'une escapade familiale ou entre amis dans un cadre naturel et préservé ? Le week-end du 17 & 18 Juin 2023, rendez-vous dans l'Aude à Villasavary pour Un Air de Lavande. Balades au milieu des champs en fleurs, pique-nique au pied des lavandes, sieste sur un transat, cueillette ou ateliers de fabrication de savons, halte à la chapelle de Saint Martin, randonnée à pied ou en VTT, les Collines de Besplas n'auront plus de secret pour vous ! Et de juin à septembre, visite découverte de la lavande avec démonstration de distillation.

OUVERTURE : Week-end Un air de Lavande Samedi 17 et dimanche 18 juin. Visite et découverte du 1er juin au 1er septembre : du lundi au samedi de 10h à 18h. Tous les jours à 11h et 16h visite découverte de la lavande avec démonstration de distillation.

TARIFS : 5€ pour la visite découverte de la lavande 5€ pour la visite découverte de la lavande - 8€ à 12€ pour le week-end Un Air de Lavande - Gratuit pour les moins de 4 ans

35. DOMAINE DE ROQUENEGADE



GAUDIN Alexis

Pradelle en Val - 11220 - VAL DE DAGNE - Tél. 06 24 83 52 10

alexis.gaudin@domaine-roquenegade.fr - www.domaine-roquenegade.fr - Roquenegade

PRESTATIONS : Découverte de Roquenégade : Rentrez dans ce petit coin de nature façonné par Alexis et Emilie, en agroforesterie et en agro écologie. Au pied de la montagne de l'Alaric, entre vigne, garrigues et falaises, venez-vous déconnecter le temps d'une visite à travers les vignes et peut être aurez-vous la chance d'apercevoir une des 50 espèces d'oiseaux nicheurs qui vivent sur le domaine. La dégustation des vins Bio sera proposée dans le caveau après la visite du chai de vinification, caractéristique des domaines Languedociens de par son architecture. Balade culinaire : découvrir de Roquenégade + un accord mets et vins proposé par Maxime, le sommelier du domaine. Renseignez-vous pour les balades yoga et les balades à cheval organisé par le domaine en juillet et aout

OUVERTURE : Découverte de Roquenégade : du lundi au Samedi de 11h à 12h30 toute l'année
Balade culinaire : tous les vendredis et samedis de 17h à 19h et sur RV
Mini 2 personnes maxi 15 personnes

TARIFS : découverte de Roquenégade : 5€/pers
Balade culinaire : 10€/pers



Source : Asinerie du Rivage ©Idriss Bigou-Gilles



62. CHÂTEAU HORTALA

E3

Bernard HEDON

📍 6 rue de la Poste - 11200 CRUSCADES - Tél. 06 75 05 87 88

bernard.hedon@gmail.com - www.chateau-hortala.fr - 📱 Château-Hortala

PRESTATIONS : balade insolite dans les vignes et les oliviers. C'est à bord d'une remorque équipée attelée à un tracteur que Bernard Hédon vous propose de découvrir son vignoble et ses oliveraies, d'humer les senteurs de garrigues et de contempler sous la belle lumière des Corbières ces magnifiques paysages du Languedoc. Ce vigneron engagé raconte sa propriété familiale depuis la terre jusqu'au vin, depuis la perte du château familial jusqu'à la somptueuse rénovation des dépendances dans lesquelles, il vous invite à partager quelques mets et son vin.

OUVERTURE : sur rendez-vous. Voir site internet ou tél.

06 75 05 87 88

ou bernard.hedon@gmail.com

TARIFS : 35 € par personne

- minimum 6 personnes -

Maximum 10 personnes - durée

2 heures.

63. DOMAINE DU GRÈS VAILLANT



G4

DE CAUSANS Aigline et MAFFEIS Laurent

📍 Chemin du Casse - 11300 SAINT-POLYCARPE - Tél. 06 72 15 34 38 - 06 87 80 04 33

gresvaillant@gmail.com - www.gresvaillant.fr - 📱 Domaine du Grès Vaillant

PRESTATIONS : dans la Haute Vallée de l'Aude, près de Limoux, ce domaine en pleine nature est cultivé en Agriculture Biologique et travaille les vignes avec 3 chevaux de trait. Visite du domaine avec démonstration du travail d'un cheval dans la vigne et dégustation des vins.

TARIFS : 12 € / adulte et gratuit pour les enfants.

Salle de réception

36. LE GAEC DES BORDES

B5

GRAUBY Jérôme, Manon et Ivanès Carole

📍 Les Escoumeilles - 11340 ROQUEFEUIL - Tél. 06 76 27 16 01

gaec-des-bordes@orange.fr - www.gaecdesbordes.fr

PRESTATIONS : à Roquefeuil, en plein cœur du Pays de Sault, entre Quillan et Ax-les-Thermes, nous vous accueillons à la Ferme des Escoumeilles, dans notre salle de réception avec vue panoramique sur les Pyrénées. De la ferme à l'assiette, venez déguster tous nos produits transformés et élaborés dans notre atelier ; charcuterie de porc et de boeuf, viande de veau et de boeuf, le tout accompagné de la fameuse pomme de terre du Pays de Sault.

Vous pouvez réserver notre salle pour des repas de groupe (conférences, anniversaires, repas d'entreprise...). Un menu adapté à la saison et à vos envies vous sera proposé.

OUVERTURE : toute l'année sur réservation.

Renseignements et infos au 06 76 17 77 26.

CAPACITÉ : 70 personnes maximum.

TARIFS : nous consulter.

51. CHÂTEAU PRAT DE CEST

F3

ALLIEN Guillaume

📍 Château Prat de Cest - 11100 BAGES - Tél. 06 75 29 99 96
chateaupratdecest@hotmail.fr - www.chateau-prat-de-cest.fr

PRESTATIONS : nous proposons 3 salles de réception indépendantes pour accueillir mariage, séminaire, réunion... Situées sur la via Domitia aux portes de Narbonne, nos salles sont situées au cœur de notre Château propriété familiale depuis 1804.

OUVERTURE : ouverture toute l'année sur réservation.
TARIFS : nous consulter.

54. DOMAINE DES HOMS

D2

DE CROZAL Jean- Marc

📍 Domaine des Homs - 11160 RIEUX-MINERVOIS - Tél. 04 68 78 10 51
jm.decrozals@free.fr - www.domainedeshoms.com - DomaineDesHoms

PRESTATIONS : notre salle vous accueille pour vos séminaires, vos événements, vos réceptions. Louez une salle dans un cadre champêtre. Barbecue XXL, terrain de pétanque à l'ombre des pins.

OUVERTURE : toute l'année 7/7 de 10 h à 12 h 30 et de 15 h à 19 h 30 fermé le jour de Noël et du 1^{er} de l'An.
CAPACITÉ : 50 personnes.

59. DOMAINE DE L'HERBE SAINTE

F2

Famille GREUZARD

📍 Route de Ginestas - 11120 MIREPEISSET
Tél. 04 68 46 30 37 - 06 09 38 90 36 - 06 22 25 44 29
herbe.sainte@wanadoo.fr - www.herbe-sainte.com

PRESTATIONS : à 18km de Narbonne, proche du Canal du Midi, une salle de réception de 300m² et son espace traiteur avec un grand parking privé, au cœur du domaine. Accueil de groupe, séminaires d'entreprise, mariages, associations, clubs autocaristes et tour opérateurs pour visites du domaine et dégustation.

OUVERTURE : toute l'année sur réservation.
TARIFS : nous consulter.
CAPACITÉ : 130 personnes.

62. CHÂTEAU HORTALA

E3

Bernard HEDON

📍 6 rue de la Poste - 11200 CRUSCADES - Tél. 06 75 05 87 88
bernard.hedon@gmail.com - www.chateau-hortala.fr - Château-Hortala

PRESTATIONS : notre nouvelle salle de réception avec terrasse attenante et jardins vous accueille tout au long de l'année pour vos événements (mariage, anniversaire, séminaire, ...). À 3 km de Lézignan et 20 km de Narbonne notre domaine est facile d'accès et vous offre la possibilité de découvrir notre gamme de vins et d'huile d'olive.

OUVERTURE : location toute l'année. **TARIFS** : consultez notre site internet ou directement par téléphone ou mail.
CAPACITÉ : d'une capacité de 60 personnes en intérieur et jusqu'à 120 en intérieur + extérieur

00. CHATEAU OLLIEUX ROMANIS

E3

BORIES Pierre

📍 D613 - 11200 MONTSERET - Tél. 04 68 43 35 20 - 06 33 99 55 76
ollieux@artisans-partisans.fr - ollieuxromanis.com - chateuollieuxromanis ollieuxromanis_

PRESTATIONS : Nous proposons plusieurs salles de réunion et de séminaire à la location au cœur de notre vignoble, dans un environnement extraordinaire et propice au travail. Des lieux spacieux, chaleureux et entièrement équipés pour accueillir de 8 à 100 personnes. Nous pouvons vous offrir de nombreuses possibilités en fonction de vos besoins pour réussir au mieux votre événement.

OUVERTURE : toute l'année.
TARIFS : nous consulter.
CAPACITÉ : entre 80 et 100 personnes.



DORMIR



Vacances à la ferme

69. LA BERGERIE DE PRAT DE MU



SCHULZE Hartmut et GIVERT Mélissa

Prat de Mu 11330 TERMES - Tél. 04 68 46 20 96 - 06 31 02 91 77
info@pratdemu.fr - www.pratdemu.fr

PRESTATIONS : La SCEA La Bergerie du Prat de Mu élève des poneys Shetland, des ânes et des chevaux dans les Hautes Corbières, au pied du château de Termes et des Gorges du Termetet.

OUVERTURE : toute l'année.

TARIFS : 470 € / semaine soumis à la déclaration jeunesse et sport. Âge des enfants : entre 6 et 17 ans.



Source : Camping la Besse

Campings à la ferme

70. DOMAINE DE LABAU

C3

DELRIEU Guy - Producteur de céréales

Labau - 11250 LADERN-SUR-LAUQUET - Tél. 04 68 69 44 63 - 07 80 47 99 87
Fax. 04 68 69 44 63 - guydelrieu@dartybox.com - www.campingdelabau.free.fr

PRESTATIONS : 6 emplacements et location de 2 mobil-home. Site de baignade en rivière à proximité, boucles de randonnées, pêche.

OUVERTURE : de mai à octobre.

TARIFS : nous consulter.

71. CAMPING LES BRUGUES

B3

VIALARET Nadine et Luc - Eleveurs de brebis laitières

Les Brugues - 11270 FANJEAUX - Tél. 04 68 24 77 37 - 06 72 74 85 21
lesbrugues.fanjeaux@gmail.com - www.lesbrugues-camping.com

PRESTATIONS : 25 emplacements. Visite de l'élevage, sur place pêche. 2 circuits de randonnée GR 7 - jeux pour enfants - boulodrome. À proximité : boucles de randonnées, village de Fanjeaux à 3 km.

OUVERTURE : 1^{er} juin au 30 septembre.

TARIFS : nous consulter.

72. CAMPING LA BESSE

B4

DUMONS Marie-Eve, Claude et Sylvain - Eleveurs

📍 La Besse - 11230 SONNAC-SUR-L'HERS - Tél. 05 61 68 84 63 - 06 88 73 80 72 - 06 79 66 88 34
contact@camping-labesse.com - www.camping-labesse.com

PRESTATIONS : 50 emplacements, tentes et chalets.
Visite de la ferme. Restaurant juillet et août le soir uniquement. Randonnées pédestres accompagnées.
Piscine eau naturelle. Espace détente : spa, piscine couverte, jacuzzi, sauna, massage, coffrets cadeaux.

OUVERTURE : 1^{er} avril au 30 novembre.
TARIFS : nous consulter.

73. DOMAINE DE LA CAPELLE

 B2

Famille SABATTE - Producteur de céréales

📍 La Capelle - 11400 SAINT-MARTIN-LALANDE - Tél. 04 68 94 91 90 - 06 11 96 16 35
lacapelle2@orange.fr - www.domainedelacapelle.fr

PRESTATIONS : 6 emplacements. Le domaine de la Capelle est situé à Saint-Martin-Lalande non loin de l'axe Toulouse - Carcassonne au pied de la Montagne Noire parsemée de lacs dans les forêts domaniales, proche de Castelnaudary, capitale mondiale du Cassoulet et du Canal du Midi classé au patrimoine de l'Unesco.

OUVERTURE : du 1^{er} avril au 30 septembre.
TARIFS : nous consulter.

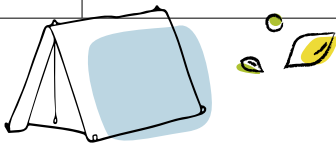

Accueil camping-car à la ferme

29. DOMAINE DES PERES

D3

BARDOU Jean

📍 16 avenue Pierre Curie - 11800 TREBES
Tél. 04 68 24 51 78 - 06 75 99 01 68 - 06 75 99 01 65
bardou.j@orange.fr - www.domaine-des-peres.com

CAPACITÉ : 6 camping cars.
SERVICES : point de vente à la ferme.

OUVERTURE : toute l'année, sauf janvier.
TARIFS : gratuit.

34. LE COCHON DU MADRES

 B6

CUCUILLERE Patricia et Christian

📍 Le village - 11140 ESCOULOUBRE - Tél. 06 70 35 22 41 - 06 73 14 25 22
ecocondumadres@orange.fr - www.lecochondumadres.fr

CAPACITÉ : 3 camping cars.
SERVICES : eau. Toilettes. Ferme auberge.

OUVERTURE : avril à octobre.
TARIFS : gratuit.

46. CHÂTEAU DE L'AMIRAL

   D3

GOBE Bénédicte et Rodolphe

📍 14 avenue de l'Amiral Gayde - 11800 AIGUES-VIVES - Tél. 06 83 51 68 88
Fax. 09 60 48 58 67 - contact@chateaulamiral.fr - www.chateaulamiral.fr

CAPACITÉ : 3 camping cars.
SERVICES : dégustation et vente de vin au caveau.

OUVERTURE : toute l'année.
TARIFS : gratuit.

47. DOMAINE DE FOURN



Famille ROBERT

📍 Domaine de Fourn - 11300 PIEUSSE - Tél. 04 68 31 15 03

Port. 06 75 10 38 90 - robert.blanquette@wanadoo.fr

📞 BlanquetteDeLimouxRobert - 📧 blanquettedelimouxrobert

CAPACITÉ : 6 camping cars.

SERVICES : sanitaires. Nous ne fournissons pas d'électricité ni d'eau. Dégustation des vins du domaine, jus de raisin et huile d'olive.

OUVERTURE : toute l'année.

TARIFS : gratuit.

59. DOMAINE DE L'HERBE SAINTE



Famille GREUZARD

📍 Route de Ginestas - 11120 MIREPEISSET

Tél. 04 68 46 30 37 - 06 09 38 90 36 - 06 22 25 44 29 - herbe.sainte@wanadoo.fr

www.herbe-sainte.com - www.domainedelherbesainte.pluginwine.com

CAPACITÉ : 5 camping cars.

SERVICES : eau, électricité, sanitaires. Dégustation, vente au caveau de nos vins, olives et huiles, confitures maison, jus de fruits et miel.

OUVERTURE : du 1^{er} avril au 31

octobre : du lundi au samedi de 10 h à 12 h et de 15 h à 19 h. Du 1^{er} novembre au 31 mars : du lundi au samedi de 10 h à 12 h et de 14 h à 17 h. Dimanche et jours fériés sur RDV. Fermeture annuelle entre Noël et Nouvel An.

73. DOMAINE DE LA CAPELLE

B2

Famille SABATTE - Producteur de céréales

📍 La Capelle - 11400 SAINT-MARTIN-LALANDE - Tél. 04 68 94 91 90 - 06 11 96 16 35

lacapelle2@orange.fr - www.domainedelacapelle.fr

CAPACITÉ : 10 camping cars.

SERVICES : aire de service, sanitaires, douches, sèche-linge, wifi, électricité et eau.

OUVERTURE : du 1^{er} avril au 30 septembre.

TARIFS : nous consulter.

Gîtes à la ferme



Source : La Fontaine des Bordes

5. DOMAINE DES MASSOLS



THION Anthony

📍 Les Massols - 11140 MARSÀ - Tél. 04 68 31 89 81 - 06 32 57 80 70

lesmassols@orange.fr - www.domainedesmassols.com



PRESTATIONS : gîte indépendant sur le domaine au cœur d'une immense forêt, perché sur un nid d'aigle. Havre de paix où l'on cultive le safran, venez vivre un séjour dans ce lieu à la beauté naturelle. Propose une activité traiteur. Piscine chauffée privative de juin à septembre.

GÎTE : gîte de groupe pour 15 personnes. Référence Gîtes de France : 11G2642.

36. LA FONTAINE DES BORDES



GRAUBY Jérôme, Manon et Ivanès Carole

Les Escoumeilles - 11340 ROQUEFEUIL - Tél. 06 76 27 16 01

gaec-des-bordes@orange.fr - www.gaecdesbordes.fr

PRESTATIONS : chalet de montagne écologique situé aux abords d'un hameau dans un environnement de prairies et de forêts. Sentier Cathare et boucle pédestre avec une capacité d'accueil de 4 à 6 personnes. Gîte Jérôme, éleveurs vous feront découvrir les spécialités gastronomiques du Pays de Sault.

GÎTE : Référence Gîtes de France : n°2118. Réservation en direct par mail ou téléphone.

44. DOMAINE BERTRAND BERGÉ



BERTRAND Jérôme

Avenue du Roussillon - 11350 PAZIOLS - Tél. 06 80 02 30 13 - 06 31 86 42 33 - 04 68 45 41 73

bertrand-berge@wanadoo.fr - www.bertrand-berge.com - f domainebertrandberge

DESCRIPTION : nous disposons de 3 gîtes dans la commune de Paziols : Le gîte « Ma-Ga » se situe non loin du domaine viticole, au cœur du village de Paziols avec une capacité d'accueil de 4 à 6 personnes. Gîte « La Boulière » est attenant au domaine, il est composé d'une chambre pour 2 personnes, d'un salon avec un canapé lit, TV, une cuisine équipée... Le tout donnant sur une grande terrasse. Notre troisième gîte « Les Mégalithes » est en cours de rénovation nous espérons pouvoir vous y accueillir très vite.

OUVERTURE : toute l'année de 9 h à 12 h - 14 h à 18 h - Juillet et août de 8 h à 12 h et 14 h à 19 h.

TARIFS : tarif à la semaine :
Gîte « Ma-Ga »
avril : 270 € / mai à juin : 310 €
juillet à août : 360 €
Gîte « La Boulière »
janvier à juin : 350 €
juillet à août : 450 €
Réservation par téléphone.

52. CHÂTEAU VILLEMAGNE



HEBRAUD Sophie et Christophe, CARBONNEAU Paulette et Roger

Hameau de Villemagne - 11220 LAGRASSE - 04 68 24 06 97 - 04 68 76 29 53

villemagne@chateau-villemagne.fr - www.chateau-villemagne.fr

PRESTATIONS : gîtes sur le domaine viticole. Présentation de la vinification des vins de Corbières et dégustation dans le cellier. Sentier des 6 sens.

GÎTE : Références Gîtes de France : G336 2 épis 6 pers. G1332 3 épis 6 pers.

55. DOMAINE DE COUCHALOU



MARAIS Thibault

14 avenue Saint-Victor - 11360 FONTJONCOUSE - Tél. 06 82 11 31 42

domaine.couchalou@gmail.com - www.couchalou.fr - f DomainedeCouchalou

PRESTATIONS : accueil au caveau pour dégustation des vins. Accueil de groupes et accueil au domaine pour hébergement.

OUVERTURE : ouvert de 11 h 30 à 13 h et de 18 h à 20 h tous les jours. Appeler en amont pour réserver.

59. DOMAINE DE L'HERBE SAINTE



Famille GREUZARD

Route de Ginestas - 11120 MIREPEISSET

Tél. 04 68 46 30 37 - 06 09 38 90 36 - 06 22 25 44 29 - herbe.sainte@wanadoo.fr

www.herbe-sainte.com - www.domainedelherbesainte.plugwine.com

PRESTATIONS : 4 gîtes de charme avec piscine au cœur du domaine. Sur demande, passez un moment convivial pour une visite commentée de la cave, du vignoble ou autour d'une dégustation. Proximité immédiate du Canal du Midi, du Somail et du Musée Amphoralis de Sallèles d'Aude. Découvrez les sites Pays Cathares, les Abbayes de la région et la Ville de Narbonne (Voie Romaine).

GÎTE : 4 gîtes de 4 à 8 personnes, dont 1 gîte labellisé Gîte de France : G2520 3 épis 6 pers.

RENSEIGNEMENTS ET

TARIFS : nous consulter.

CAPACITÉ : 30 personnes

63. DOMAINE DU GRÈS VAILLANT



C4

DE CAUSANS Aigline et MAFFEIS Laurent

📍 Chemin du Casse - 11300 SAINT-POLYCARPE - Tél. 06 72 15 34 38 - 06 87 80 04 33

📧 gresvaillant@gmail.com - 🌐 www.gresvaillant.fr - 📍 Domaine du Grès Vaillant

PRESTATIONS : un grand gîte de caractère, en pleine nature dans le corps de ferme d'une capacité d'accueil totale de 10 personnes : 4 chambres, 3 salles de bain, grands espaces communs avec canapé lit, piscine, terrasse et jardin privé sans vis-à-vis avec vue sur le vignoble.

TARIFS : voir le détail des tarifs en fonction de la saison et du nombre d'occupants sur : <https://gresvaillant.fr/les-gites/tarifs-et-reservation/>

74. SUZANNE BOURDEL ET MANUEL BREIL



E3

Vignerons en Cave Coopérative

📍 13, rue de la forge - 11200 BOUTENAC - Tél. 04 68 11 40 70 (Gîtes de France)

Fax. 04 68 11 40 72 (Gîtes de France) - manuel.breil@orange.fr

PRESTATIONS : dans un village, gîte authentique avec accueil-découverte du savoir-faire vigneron.

GÎTE : Référence Gîtes de France : n°324.

75. SYLVIE ET MICHEL LARREGOLA



E5

Vignerons en Cave Coopérative

📍 Traverse du vieux puits - 11330 MONTGAILLARD - Tél. 04 68 11 40 70 (Gîtes de France)

📧 larregola@wanadoo.fr

PRESTATIONS : gîtes vignerons dans le village de Montgaillard, à proximité des châteaux de Quéribus, Peyrepertuse, Villerouge, Termes, des villages de Cucugnan, Lagrasse... Une balade dans les vignes vous est proposée afin de vous faire partager notre passion des « Corbières » vins et territoire. Pour tout renseignement, nous contacter au 06 07 21 57 84. Réservation directement aux Gîtes de France de l'Aude 04 68 11 40 70.

GÎTE : Références Gîtes de France : n°1515 - 9 pers et n°1808 - 8 pers.

76. DOMAINE LES CASCADES



E3

BACHEVILLIER Sylvie et Laurent - Vignerons en cave particulière.

📍 4 Bis, Avenue des Corbières - 11220 RIBAUTE - Tél. 06 88 21 84 99 - 06 89 10 42 36

📧 domainelescascades@yahoo.fr - 🌐 www.domainelescascades.fr

PRESTATIONS : gîte sur la route de Lagrasse et des sites du Pays Cathare, dans un village bordé par la rivière l'Orbieu qui offre un superbe coin de baignade surveillée. Au dessus du caveau des vins du domaine, vous profiterez des vues sur les vignobles et Laurent vous fera découvrir ce terroir qui confère aux vins d'ici une structure et des arômes remarquables. Caveau de dégustation : vin AOP Corbières et bière artisanale. Ouvert tous les samedis après-midi de 16 h à 19 h toute l'année et tous les après-midis de 18 h à 20 h en juillet et août.

GÎTE : Référence Gîtes de France : n°2037.

77. DOMAINE GRAIN DE FANNY



F3

TISSEYRE Fanny - Vigneronne en cave particulière

📍 10 avenue du chemin neuf - 11200 ORNAISONS - Tél. 06 78 47 62 98

📧 contact@graindefanny.com - 🌐 www.domainegraindefanny.com

PRESTATIONS : gîte situé à l'étage d'une bâtisse entièrement rénovée avec des matériaux écologiques, sur une petite exploitation viticole, aux abords du village d'Ornaisons. Fanny, vigneronne passionnée, vous proposera à la demande de partager un moment en fin d'après-midi dans ses vignes ou autour d'une dégustation. Domaine viticole en conversion en Agriculture Biologique.

GÎTE : Référence Gîtes de France : n°G2273.



35. DOMAINE ROQUENEGADE



D3

GAUDIN Alexis et GAL Emilie

Pradelle en Val - 11220 - VAL DE DAGNE - Tél. 06 24 83 52 10

alexis.gaudin@domaine-roquenegade.fr - www.domaine-roquenegade.fr - Roquenegade

PRESTATIONS : Gîte au cœur du domaine viticole de Roquenégade, en pierre bénéficiant d'un sauna et d'un bain nordique privatif, d'une terrasse et d'un terrain sans vis-à-vis avec une vue imprenable dans ce petit coin de nature façonné par Alexis et Emilie, en agroforesterie et en agro écologie. Au pied de la montagne de l'Alaric, vous bénéficierez d'un cadre tranquille, calme et naturel propice à la déconnexion et au repos. Des jumelles sont à votre disposition dans le gîte pour observer une des 50 espèces d'oiseaux nicheurs qui vivent sur le domaine. 1 chambre avec salle d'eau et grande pièce à vivre lumineuse, bien équipée.

40. LA FERME LES ESTOUS



G5

LAFFONT Michel

Les Estous - 11260 ESPERAZA - Tél. 06 37 12 26 69 - 06 80 04 11 75

laffontmichel@yahoo.fr

PRESTATIONS : Déconnexion garantie à la Ferme les Estous dans un environnement de moyenne montagne en zone natura 2000 et Haute Vallée de l'Aude, non loin de Rennes le château et au calme. Petit gîte, charmant et joliment rénové en 2023 avec piscine et espace privatif offrant une vue ouverte sur la vallée verdoyante et boisée et sur le troupeau de Gasconne et d'Aubrac, les 2 races bovines rustiques élevées par Michel et Caroline. A proximité de chemins de randonnées.

Chambres et tables d'hôtes



8. GAEC AMBROISIE



B4

COEFFARD Christine, Paul et Sébastien

La crémade - Gueytes et Labastide - 11230 VAL-DE-LAMBRONNE - Tél. 04 68 69 81 68

c.coeffard@orange.fr - www.ferme-ambroisie.com

PRESTATIONS : entre Limoux et Mirepoix, en Pays Cathare, cet ensemble de 5 chambres d'hôtes dans une exploitation fruitière tournée vers la production de pommes et de pêches. Vous découvrirez lors de votre étape à La Cremade, les produits de la ferme et les jus de pommes labellisés Pays Cathare. Les chambres spacieuses de plain pieds sont aménagées dans des styles différents et disposent de salles d'eau - WC. Elles peuvent accueillir de 2 à 3 personnes en toute saison.

CHAMBRE : 5 chambres, 14 personnes.

Référence Gîtes de France : N° G900338.

34. LE COCHON DU MADRES



CUCUILLERE Patricia et Christian

📍 Le village - 11140 ESCOULOUBRE - Tél. 06 70 35 22 41 - 06 73 14 25 22
ecochochondumadres@orange.fr - www.lecochondumadres.fr

PRESTATIONS : à l'orée du village dans les Pyrénées, accueil dans une montagne préservée facile d'accès, idéale pour visites des châteaux Cathares, sports d'eau vive, départ de randonnées ou tout simplement profiter d'un repos au calme au bon air et apprécier notre table d'hôte paysanne.

CHAMBRE : 5 chambres d'hôtes.

TARIFS : 3 chambres demi pension 1 personne 89€, 2 personnes 146€; repas Auberge 28€ Adulte apéritif offert enfant -12ans 12€

76. DOMAINE LES CASCADES



BACHEVILLIER Sylvie et Laurent - Vignerons en cave particulière.

📍 4 Bis, Avenue des Corbières - 11220 RIBAUTE - Tél. 06 88 21 84 99 - 06 89 10 42 36
domainelescascades@yahoo.fr - www.domainelescascades.fr

PRESTATIONS : maison d'hôtes située sur la route de Lagrasse et des sites du Pays Cathare, dans un village de vigneron, bordé par la rivière l'Orbieu qui offre un superbe coin de baignade et des cascades rafraîchissantes. Aménagé au dessus du caveau des vins du domaine, vous profiterez des vues sur les vignobles et Laurent vous fera découvrir ce terroir qui confère aux vins d'ici une structure et des arômes remarquables. Caveau de dégustation : vin AOP Corbières et bière artisanale. Ouvert tous les samedis après-midi de 16 h à 19 h toute l'année et ouvert tous les après-midis de 18 h à 20 h en juillet et août.

CHAMBRE : 1 chambre d'hôte.

Référence Gîtes de France : N°900314 (3 épis).

78. DOMAINE MARSELAN



SERRE Martine et Jacques - Vignerons retraités en cave coopérative

📍 Sentier de l'Alaric - 11800 MONZE - Tél. 04 68 78 63 46 - 06 80 07 75 22
contact@domainemarselan.com - www.domainemarselan.com

PRESTATIONS : chambres d'hôtes aménagées dans la villa des vigneron à l'orée du village de Monze. À votre disposition, un espace repas équipé, une piscine chauffée avec jets massants et couverte (piscine fermée de novembre à avril). Vue sur le vignoble des Corbières, senteurs de garrigue sont au rendez-vous. Histoire du vignoble et des vins sont proposés. Possibilité de promenades par le GR36.

CHAMBRE : 3 chambres d'hôtes. Référence Gîtes de France n°900258.

TARIFS : à partir de 65 € (plus d'informations sur notre site internet).

79. DOMAINE LA TOUR LA PAGEZE



Famille CASTELLS-MODESTIN

📍 La Pagèze - 11560 FLEURY-D'AUDE

Tél. 04 68 33 72 82 - 04 68 11 40 70 (Gîtes de France)

Fax. 04 68 11 40 72 (Gîtes de France) - latourlapageze@orange.fr - www.domaine-lapageze.com

PRESTATIONS : chambres d'hôtes, gîtes ruraux et auberge sur le domaine viticole. Petit belvédère au milieu du vignoble de la Clape. Dégustation et visite de la cave.

CHAMBRE : 3 chambres d'hôtes. Référence Gîtes de France : n°900208.

**NOUS SOMMES
À VOS CÔTÉS
À CHAQUE
ÉTAPE
DE VOTRE VIE.**



**À VOTRE SERVICE EN AGENCE, PAR TÉLÉPHONE
AU 0 969 322 232 (SERVICE GRATUIT + PRIX APPEL)
OU SUR GROUPAMA.FR**



Groupama
MÉDITERRANÉE
la vraie vie s'assure ici

UN PROJET AGRO-ÉCOLOGIQUE OU DE DÉVELOPPEMENT DES CIRCUITS COURTS ?



**DÉCOUVREZ
NOS OFFRES**

www.credit-agricole.fr/ca-languedoc/agriculteur/informations/transition-agro-ecologique.html⁽¹⁾

Offres soumises à conditions. Renseignez-vous auprès d'un conseiller pour connaître les détails, les limites et les conditions d'éligibilité de ces offres.

(1) Coût de la connexion selon opérateur.

Caisse régionale de Crédit Agricole Mutuel du Languedoc, société coopérative à capital et personnel variables agréée en tant qu'établissement de crédit. Siège social : avenue de Montpellier, Mairin 34977 Lattes cedex, 492 826 417 RCS Montpellier. Société de courtage d'assurance immatriculée à l'ORIAS sous le numéro 07 025 28.

Ref : 202302-02



CA
LANGUEDOC

LES PARTENAIRES DU RÉSEAU BIENVENUE À LA FERME AUDE !



CHAMBRE D'AGRICULTURE DE L'AUDE

ZA de Sautès à Trèbes
11878 Carcassonne Cedex 9
Tél. +33 (0)4 68 11 79 79



CONSEIL DÉPARTEMENTAL DE L'AUDE

Allée Raymond-Courrière
11855 Carcassonne
Tél. +33 (0)4 68 11 68 11



AGENCE DE DÉVELOPPEMENT TOURISTIQUE DE L'AUDE

Allée Raymond Courrière
11855 Carcassonne Cedex 9
Tél. +33 (0)4 68 11 66 00



BIOCIVAM DE L'AUDE

ZA de Sautès, à Trèbes
11878 Carcassonne Cedex 9
Tél. + 33 (0)4 68 11 79 38



GÎTES DE FRANCE AUDE

205 rue Desargues
11000 Carcassonne
Tél. +33 (0)4 68 11 40 70



PARC NATUREL RÉGIONAL DE LA NARBONNAISE EN MÉDITERRANÉE

1 rue Jean Cocteau
11130 Sigean
Tél. +33 (0)4 68 42 23 70

**MANGER
AUDOIS!**



LE SUD
AGRICULTURE





Le meilleur du Pays Cathare a sa marque

La Marque, signé Pays Cathare regroupe plus de 900 professionnels qui partagent la même ambition : offrir le meilleur de l'Aude Pays Cathare. Ces professionnels passionnés par leur métier s'engagent à respecter des cahiers des charges spécifiques à leur activité ou produit qui garantissent origine, qualité, authenticité.

Sur le net :

www.payscathare.com



Rejoignez-nous sur Facebook

Marque Pays Cathare

Les Grands Artistes **VIGNERONS**



Auteurs, aventuriers, avant gardistes,

Les grands Artistes vigneron proposent des prestations sur rendez-vous pour vous faire vivre sur leur domaine une expérience autour du vin, des olives, des truffes, du miel, ...



La découverte des destinations viticoles

« Créé en 2009, le label « Vignobles & Découvertes » est attribué à une destination à vocation touristique et viticole proposant une offre de produits touristiques multiples et permettant au client de découvrir le patrimoine viticole, tout en facilitant l'organisation de son séjour et l'orientant sur des prestations de qualité.

Dans l'Aude, Pays Cathare, au cœur du Languedoc, l'ensemble des territoires viticoles sont labellisés : Grands Vins en Corbières Minervois Fitou, Côtes du Midi, Grands Vins en Grands Carcassonne et Limoux, Vignoble d'Histoire et de Légende. »

www.audetourisme.com

rubrique « à voir, à faire / œnotourisme »

MARCHÉS DES PRODUCTEURS DE PAYS DE L'AUDE 2023

Ils garantissent des produits en direct du producteur aux consommateurs. Ils valorisent pleinement la richesse et la diversité de nos terroirs.



CARCASSONNE (CITÉ)	du samedi 8 au lundi 10 avril de 9h à 18h
COURSAN	dimanche 16 avril de 10h à 18h *
CARCASSONNE (CITÉ)	dimanche 21 mai de 9 h à 18 h *
NARBONNE PLAGE	dimanche 28 et lundi 29 mai de 9h à 17h *
CARCASSONNE (CITÉ)	samedi 24 juin de 9h à 18h
FANJEAUX	vendredi 07 juillet de 18h à 22h *
AIGUES-VIVES	samedi 8 juillet de 18h à 22h *
ARZENS	jeudi 13 juillet de 18h à 22h *
GRUISSAN (LES AYGUADES)	mercredi 19 juillet de 18h à 22h *
CARCASSONNE (CITÉ)	vendredi 21 juillet de 9h à 18h
BRAM	vendredi 28 juillet de 18h à 22h *
GRUISSAN (LES AYGUADES):	mercredi 2 août de 18h à 22h *
AZILLE	jeudi 03 août de 18h à 22h *
CARCASSONNE (CITÉ)	mercredi 9 août de 9h à 18h *
LA REDORTE	jeudi 17 août de 18h à 22h *

*Assiettes gourmandes

Le calendrier sera disponible sur les sites :

www.marches-producteurs.com

www.aude.chambagri.fr

Scannez le Qr code pour voir toutes les dates !



Chambre d'Agriculture de l'Aude

Tél : 04 68 11 79 42 - jeanne.barreda@aude.chambagri.fr